

АРХИТЕКТУРНО-ХУДОЖЕСТВЕННАЯ КОНЦЕПЦИЯ ПРОСПЕКТА МЕТАЛЛУРГОВ

СХЕМА ПИЛОТНОГО УЧАСТКА ВНЕДРЕНИЯ ДИЗАЙН-КОДА

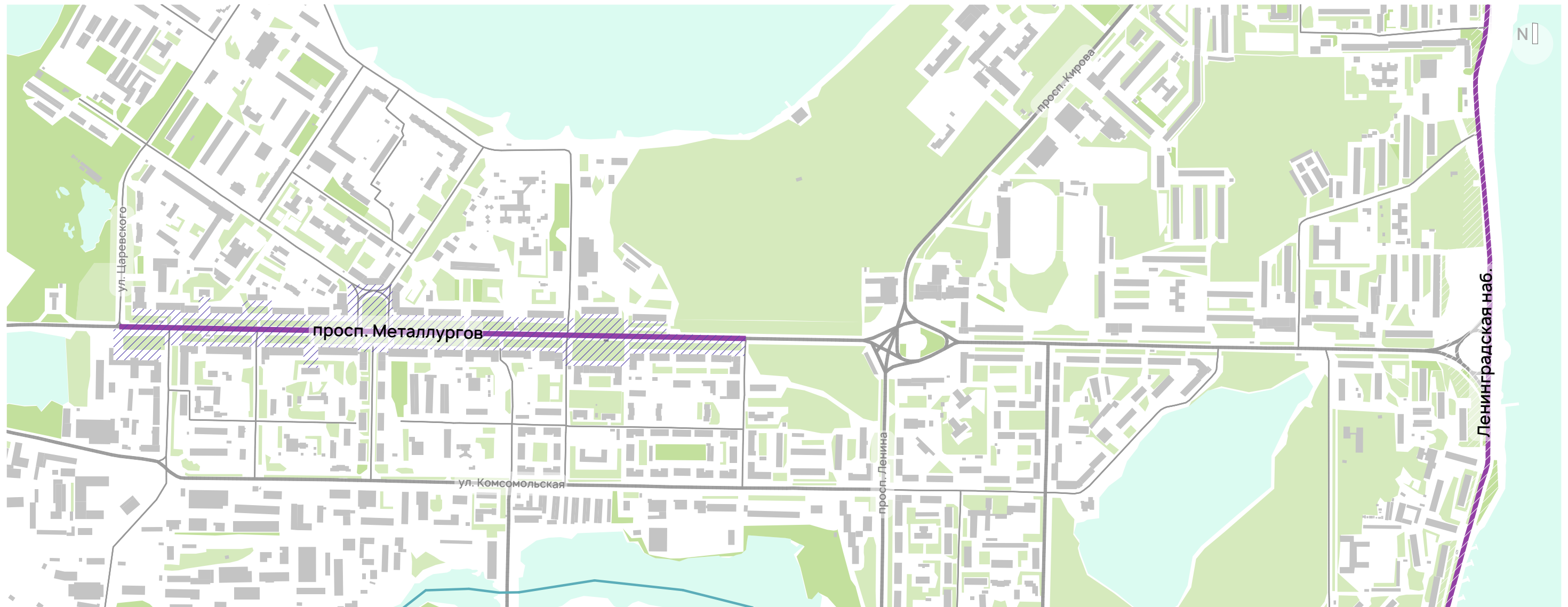

Условные обозначения

Границы пилотного участка Анализируемая зона улично-дорожной сети

Пилотный участок внедрения Дизайн-кода в г. Мончегорске: проспект Metallургов (дд. 2–35 включительно), Ленинградская набережная

Здания с северной стороны пилотного участка просп. Metallургов

Просп. Metallургов, д. 2
Просп. Metallургов, д. 4
Просп. Metallургов, д. 6
Просп. Metallургов, д. 8
Просп. Metallургов, д. 10
Просп. Metallургов, д. 12
Просп. Metallургов, д. 14
Просп. Metallургов, д. 16

Ул. Стахановская, 11
Просп. Metallургов, д. 18
Просп. Metallургов, д. 20
Просп. Metallургов, д. 22
Просп. Metallургов, д. 24
Просп. Metallургов, д. 26
Просп. Metallургов, д. 28

Здания с южной стороны пилотного участка просп. Metallургов

Просп. Metallургов, д. 35
Просп. Metallургов, д. 33
Просп. Metallургов, д. 31
Просп. Metallургов, д. 29
Просп. Metallургов, д. 27
Просп. Metallургов, д. 25
Просп. Metallургов, д. 23
Просп. Metallургов, д. 21
Просп. Metallургов, д. 19

Просп. Metallургов, д. 17
Просп. Metallургов, д. 15
Ул. Стахановская, д. 15
Просп. Metallургов, д. 11
Просп. Metallургов, д. 9
Просп. Metallургов, д. 7
Просп. Metallургов, д. 5
Просп. Metallургов, д. 3
Просп. Metallургов, д. 1

Здания по просп. Metallургов, не вошедшие в пилотный участок

Просп. Metallургов, д. 34
Просп. Metallургов, д. 34 а
Просп. Metallургов, д. 39

ПАЛИТРА ЦВЕТОВ ПРОСПЕКТА МЕТАЛЛУРГОВ

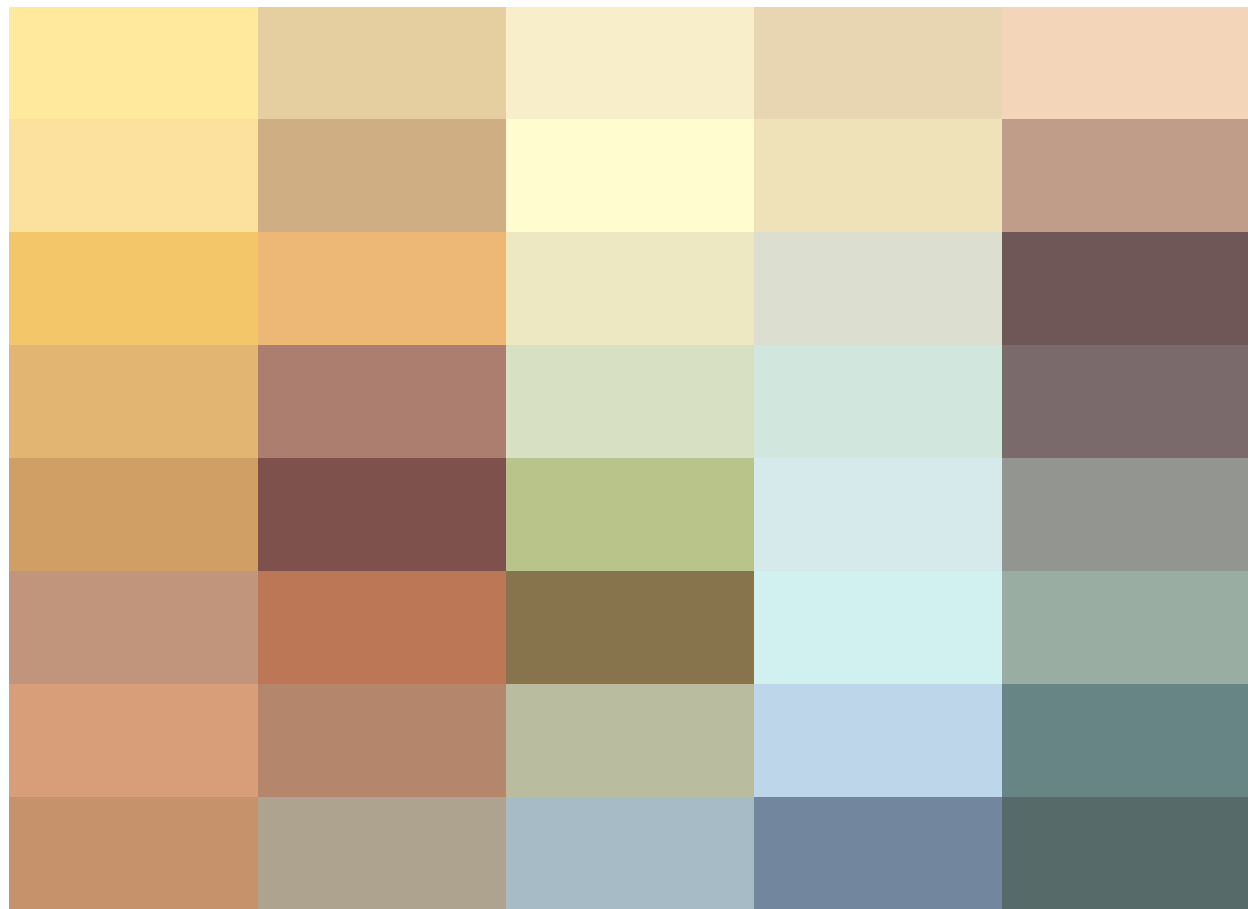

Разработанное единое колористическое решение проспекта Metallургов опирается на исторические цвета и основывается на принципе гармоничного сочетания соседних зданий.

В колористике проспекта преобладают оттенки бежевого и зеленого.

РАЗВЕРТКА ПО ЧЕТНОЙ СТОРОНЕ ПИЛОТНОГО УЧАСТКА

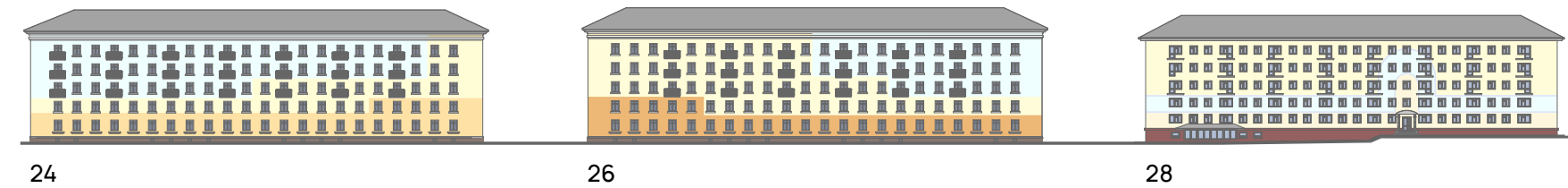
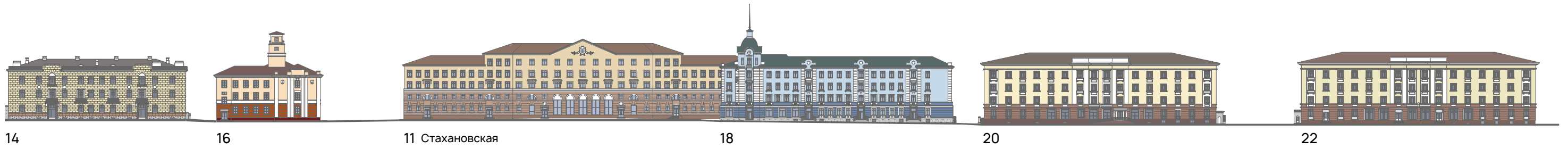

РАЗВЕРТКА ПО НЕЧЕТНОЙ СТОРОНЕ ПИЛОТНОГО УЧАСТКА



35



33



31

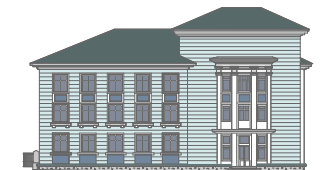

29

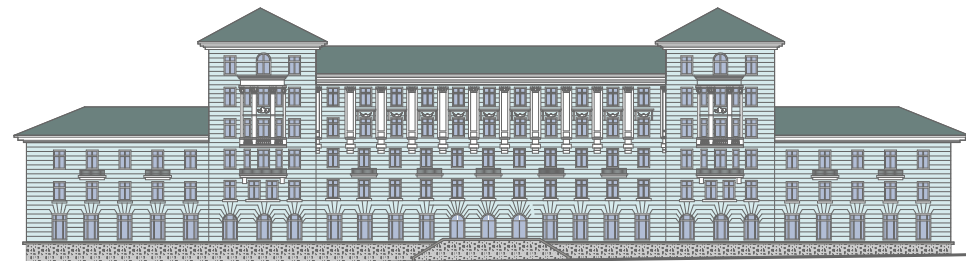

27



25

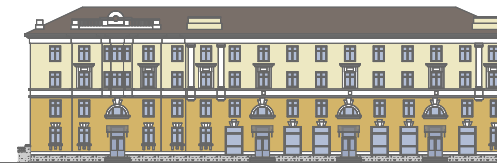

23

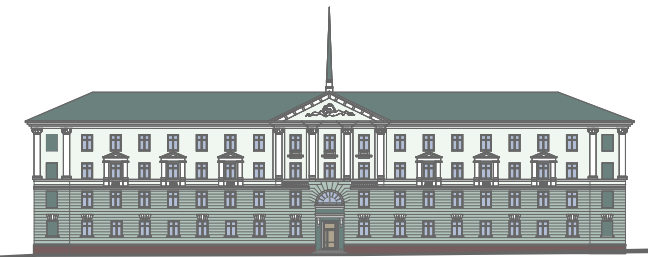

21



19



17

Стахановская 16

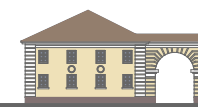

Стахановская 15 11



9



7

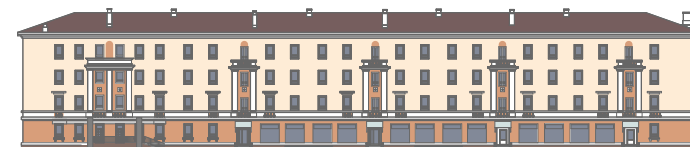

5



3



1

АРХИТЕКТУРНО-ХУДОЖЕСТВЕННАЯ КОНЦЕПЦИЯ ПРОСПЕКТА МЕТАЛЛУРГОВ

Здания с северной стороны пилотного участка просп. Metallургов

Просп. Metallургов, д. 2

Проблемы существующей ситуации



① Колористическое решение, не соответствующее архитектурному замыслу

② Информационная табличка, установленная в ненадлежащем месте

Просп. Metallургов, д. 2

Колористический паспорт фасада

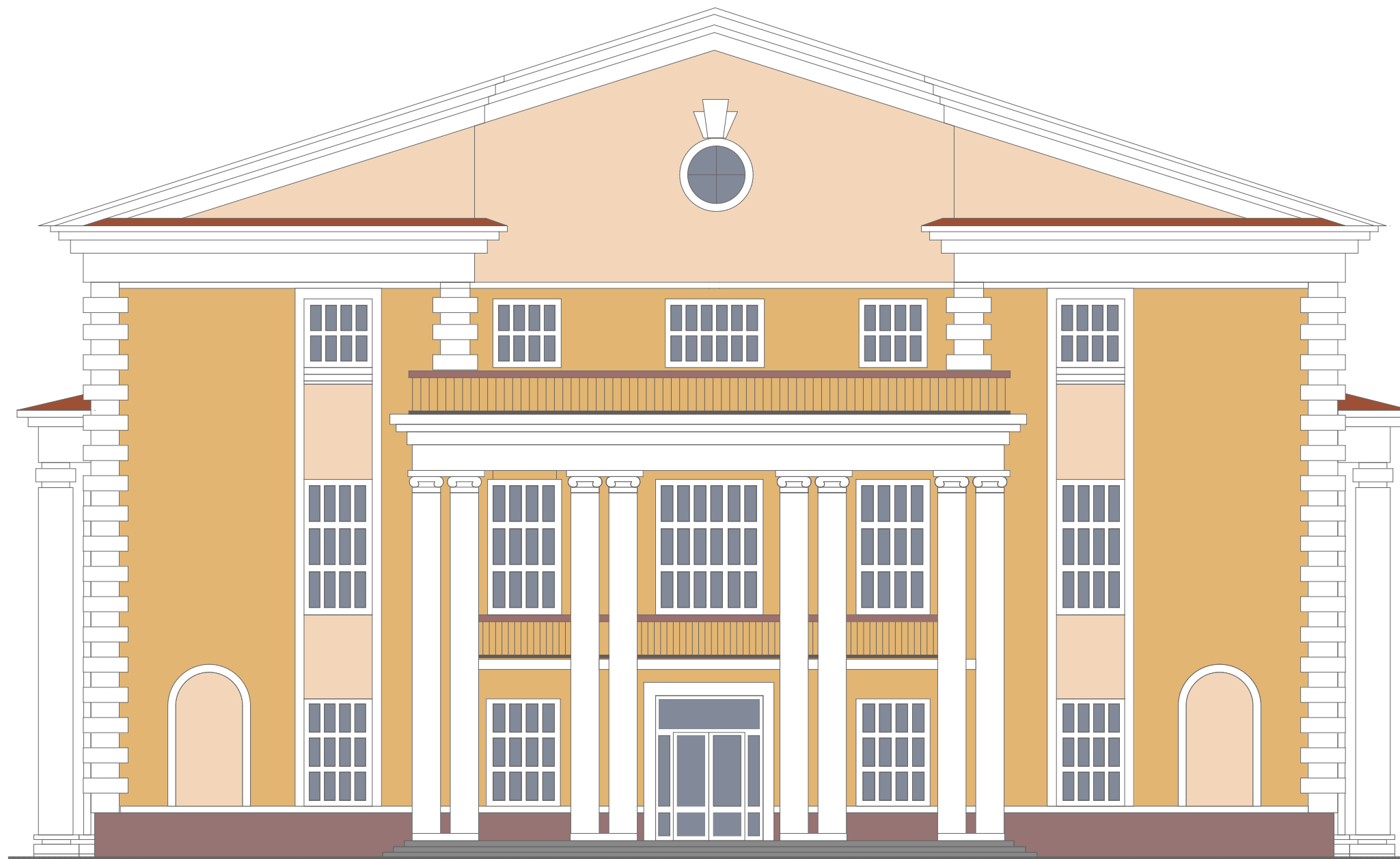

Элемент фасада	Колер
Стена	NCS S 2020-Y30R
Фронтон и фрагменты фасада	NCS S 1510-Y50R
Архитектурные детали	NCS S 0300-N (RAL 9010)
Цоколь	NCS S 3020-R
Оконные переплеты	RAL 9003
Дверные переплеты	RAL 9003
Ограждение балконов	RAL 7024
Кровля	RAL 2013

Цветовое решение для водосточных труб необходимо подбирать в цвет основной части фасада или выбирать металлические оцинкованные трубы.

Просп. Metallurgov, d. 2

Размещение информационных конструкций на фасаде



№	Обозначение	Тип	Вид	Габариты, мм
1	Вывеска	Настенная вывеска основная	Объемные буквы и знаки без подложки	Высота до 500 мм и до 70 % высоты фриза
2	Т	Информационная табличка	Учрежденческая табличка	Высота до 600 мм, ширина до 420 мм
3, 4	ОКН	Информационная табличка	Табличка ОКН	Высота до 420 мм, ширина до 600 мм

№	Обозначение	Тип	Вид	Габариты, мм
5	Адресный аншлаг	Адресный аншлаг	Нержавеющая сталь с эмалевой заливкой текста	В соответствии с дизайн-кодом
6	М	Мемориальная табличка	Мемориальная табличка	

Просп. Metallurgov, d. 4

Проблемы существующей ситуации



1 Инеродная отделка фрагмента фасада

2 Козырек ненадлежащего вида

3 Вывеска ненадлежащего вида и типа

4 Реклама на баннере

5 Сплошная оклейка светопрозрачных проемов

6 Информационные таблички ненадлежащего вида и размещения

7 Отделка цоколя и ступеней ненадлежащего вида

8 Ограждение ненадлежащего вида

9 Спутниковые тарелки, хаотично размещенные на фасаде

10 Колористическое решение, не соответствующее архитектурному замыслу

Просп. Metallургов, д. 4

Колористический паспорт фасада



Элемент фасада	Колер
Стена	NCS S 1510-Y30R (RAL 1001)
Фрагменты фасада и рустовка	NCS S 3020-Y30R
Архитектурные детали	NCS S 0300-N (RAL 9010)
Цоколь	NCS S 3020-Y80R (RAL DESIGN 040 50 30)
Оконные переплеты	RAL 9003
Дверные полотна	RAL 8016
Кровля	RAL 8002

Цветовое решение для водосточных труб необходимо подбирать в цвет основной части фасада или выбирать металлические оцинкованные трубы.

Для козырьков необходимо использовать металлический каркас с окраской в серый и светопрозрачное покрытие.

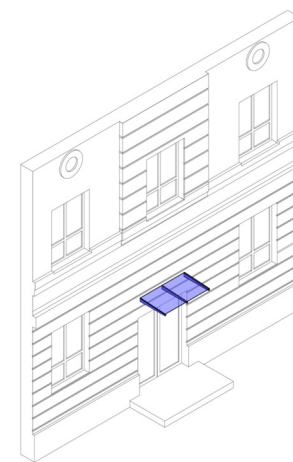

Допустимый тип козырька для входных групп в рамках здания

Просп. Metallургов, д. 4

Размещение информационных конструкций на фасаде



№	Обозначение	Тип	Вид	Габариты, мм
1-8		Настенная вывеска основная	Объемные буквы и знаки без подложки	Высота до 500 мм и до 70 % высоты фриза
9-15		Панель-кронштейн	Стандартная, фигурная или объемная	Высота и ширина до 500 мм
16		Адресный аншлаг	Нержавеющая сталь с эмалевой заливкой текста	В соответствии с дизайн-кодом

№	Обозначение	Тип	Вид	Габариты, мм
17-22		Информационная табличка	Табличка-режимник для одного арендатора	Высота до 600 мм, ширина до 420 мм
23-28		Временное оформление витрины	Акрилайты, оклейка, неон	Акрилайты до 50 % площади стеклопакета, оклейка и неон до 30 % площади стеклопакета, знаки до 400 мм
29		Место для мемориальной таблички		

Просп. Metallurgov, д. 6

Проблемы существующей ситуации



- ① Самовольная обшивка светопрозрачных проемов
- ② Отделка цоколя и ступеней ненадлежащего вида

Просп. Metallургов, д. 6

Колористический паспорт фасада

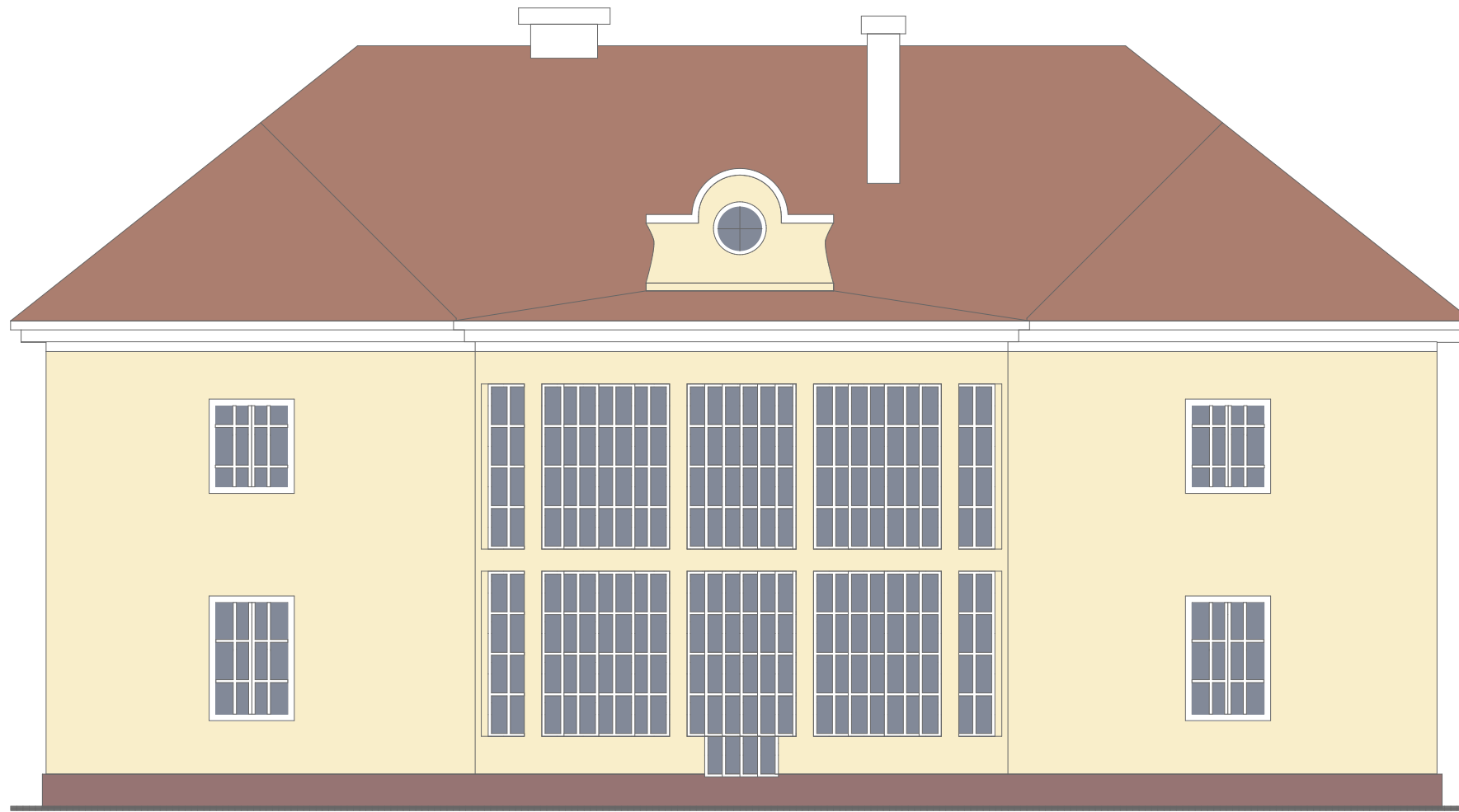



Элемент фасада	Колер
Стена	NCS S 0907-Y10R
Детали	NCS S 0300-N (RAL 9010)
Цоколь	NCS S 3020-R
Оконные переплеты	RAL 9003
Витражные переплеты	RAL 9003
Кровля	RAL 8002

Цветовое решение для водосточных труб необходимо подбирать в цвет основной части фасада или выбирать металлические оцинкованные трубы.

Просп. Metallургов, д. 6

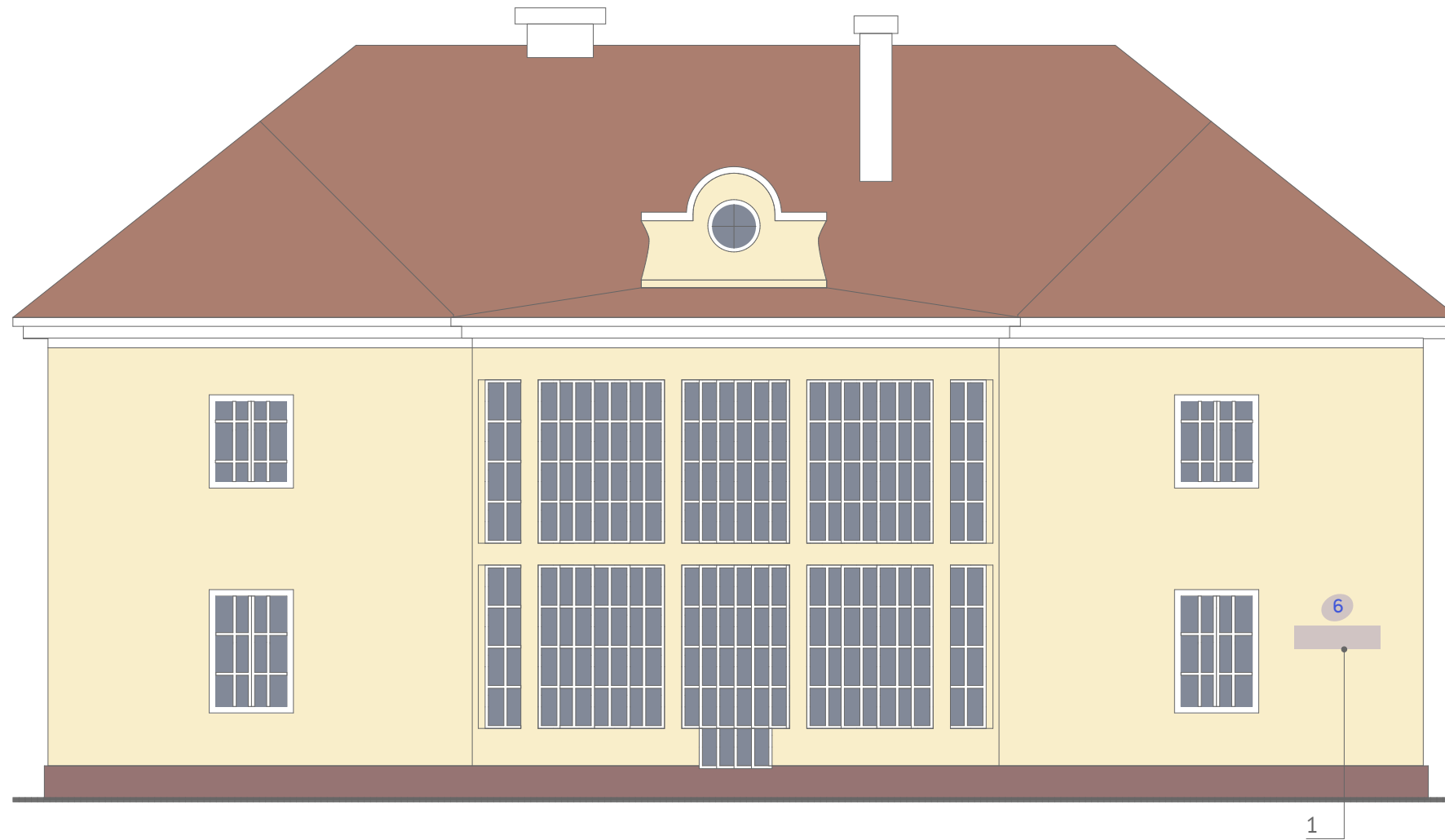
Размещение информационных конструкций на фасаде



№	Обозначение	Тип	Вид	Габариты, мм
1		Адресный аншлаг	Нержавеющая сталь с эмалевой заливкой текста	В соответствии с дизайн-кодом

Просп. Metallургов, д. 8

Проблемы существующей ситуации



1 Колористическое решение, не соответствующее архитектурному замыслу

2 Балконы в аварийном состоянии

Просп. Metallургов, д. 8

Колористический паспорт фасада



Элемент фасада	Колер
Стена	NCS S 0530-Y10R
Стена первого этажа и фрагменты	NCS S 3020-Y80R (RAL DESIGN 040 50 30)
Архитектурные детали	NCS S 0300-N (RAL 9010)
Цоколь	NCS S 6020-R
Оконные и дверные переплеты	RAL 9003
Ограждение балконов	RAL 7011
Кровля	RAL 1019

Цветовое решение для водосточных труб необходимо подбирать в цвет основной части фасада или выбирать металлические оцинкованные трубы.

Просп. Metallургов, д. 8

Размещение информационных конструкций на фасаде



№	Обозначение	Тип	Вид	Габариты, мм
1-3		Настенная вывеска основная	Объемные буквы и знаки без подложки	Высота до 500 мм
4-6		Панель-кронштейн	Стандартная, фигурная или объемная	Высота и ширина до 500 мм
7-9		Информационная табличка	Табличка-режимник для одного арендатора	Высота до 600 мм, ширина до 420 мм

№	Обозначение	Тип	Вид	Габариты, мм
10-12		Временное оформление витрины	Акрилайты, оклейка, неон	Акрилайты до 50 % площади стеклопакета, оклейка и неон до 30 % площади стеклопакета, знаки до 400 мм
13		Адресный аншлаг	Нержавеющая сталь с эмалевой заливкой текста	В соответствии с дизайн-кодом
14		Место для мемориальной таблички		

Просп. Metallургов, д. 10

Проблемы существующей ситуации



1 Колористическое решение, не соответствующее архитектурному замыслу

Просп. Metallургов, д. 10

Колористический паспорт фасада



Элемент фасада	Колер
Стена	NCS S 1510-G20Y
Фрагменты стены	NCS S 3030-G40Y
Детали	NCS S 0300-N (RAL 9010)
Цоколь	NCS S 4020-R
Оконные переплеты	RAL 9003
Кровля	RAL 7001

Цветовое решение для водосточных труб необходимо подбирать в цвет основной части фасада или выбирать металлические оцинкованные трубы.

Просп. Metallургов, д. 10

Размещение информационных конструкций на фасаде



№	Обозначение	Тип	Вид	Габариты, мм
1		Адресный аншлаг	Нержавеющая сталь с эмалевой заливкой текста	В соответствии с дизайн-кодом
2		Информационная конструкция	Бегущая строка	Высота до 500 мм

Просп. Metallургов, д. 12

Проблемы существующей ситуации



1 Вывеска ненадлежащего вида и типа

3 Отделка цоколя и ступеней ненадлежащего вида

2 Кондиционер, размещенный в ненадлежащем месте без защитного экрана

4 Ограждение ненадлежащего вида

Просп. Metallургов, д. 12

Колористический паспорт фасада



Элемент фасада	Колер
Стена	NCS S 1510-Y30R (RAL 1001)
Стена первого этажа и фрагменты	NCS S 3020-Y50R
Архитектурные детали	NCS S 0300-N (RAL 9010)
Цоколь	NCS S 6020-R
Оконные переплеты	RAL 9003
Дверные переплеты	RAL 9003
Ограждение балконов	RAL 7011
Кровля	RAL 1019

Цветовое решение для водосточных труб необходимо подбирать в цвет основной части фасада или выбирать металлические оцинкованные трубы.

Просп. Metallургов, д. 12

Размещение информационных конструкций на фасаде



№	Обозначение	Тип	Вид	Габариты, мм
1, 2		Настенная вывеска основная	Объемные буквы и знаки без подложки	Высота до 500 мм
3, 4		Панель-кронштейн	Стандартная, фигурная или объемная	Высота и ширина до 500 мм
5, 6		Мемориальная табличка		

№	Обозначение	Тип	Вид	Габариты, мм
7, 8		Информационная табличка	Табличка-режимник для одного арендатора	Высота до 600 мм, ширина до 420 мм
9, 10		Временное оформление витрины	Акрилайты, оклейка, неон	Акрилайты до 50 % площади стеклопакета, оклейка и неон до 30 % площади стеклопакета, знаки до 400 мм
11		Адресный аншлаг	Нержавеющая сталь с эмалевой заливкой текста	В соответствии с дизайн-кодом

Просп. Metallургов, д. 14

Проблемы существующей ситуации

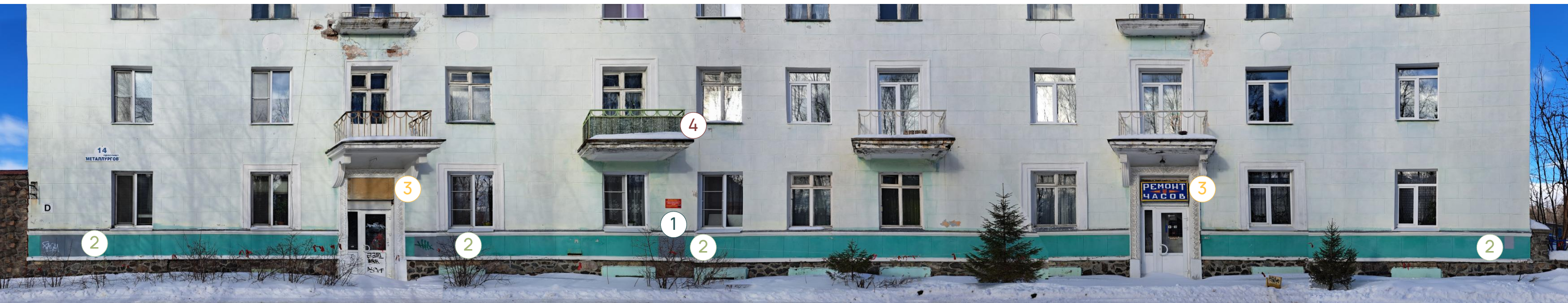

1 Информационные таблички ненадлежащего вида и размещения

3 Вывеска ненадлежащего вида и типа

2 Фрагментарное закрашивание граффити инородным колером

4 Глухие балконные ограждения

Просп. Metallургов, д. 14

Колористический паспорт фасада





Элемент фасада	Колер
Стена	NCS S 1010-Y10R
Фрагмент стены первого этажа	NCS S 3020-Y50R
Архитектурные детали	NCS S 0300-N (RAL 9010)
Цоколь	Бутовая кладка
Оконные и дверные переплеты	RAL 9003
Ограждение балконов	RAL 7024
Кровля	RAL 1019



Цветовое решение для водосточных труб необходимо подбирать в цвет основной части фасада или выбирать металлические оцинкованные трубы.

Просп. Metallургов, д. 14

Размещение информационных конструкций на фасаде



№	Обозначение	Тип	Вид	Габариты, мм
1, 2		Настенная вывеска основная	Объемные буквы и знаки без подложки	Высота до 400 мм
3, 4		Панель-кронштейн	Стандартная, фигурная или объемная	Высота и ширина до 500 мм

№	Обозначение	Тип	Вид	Габариты, мм
5, 6		Информационная табличка	Табличка-режимник для одного арендатора	Высота до 600 мм, ширина до 420 мм
7		Адресный аншлаг	Нержавеющая сталь с эмалевой заливкой текста	В соответствии с дизайн-кодом
8		Место для мемориальной таблички		

Просп. Metallургов, д. 16

Проблемы существующей ситуации



① Фрагментарное закрашивание граффити инородным колером

③ Отделка цоколя ненадлежащего вида

② Колористическое решение, не соответствующее архитектурному замыслу

④ Козырек ненадлежащего вида

Просп. Metallургов, д. 16

Колористический паспорт фасада

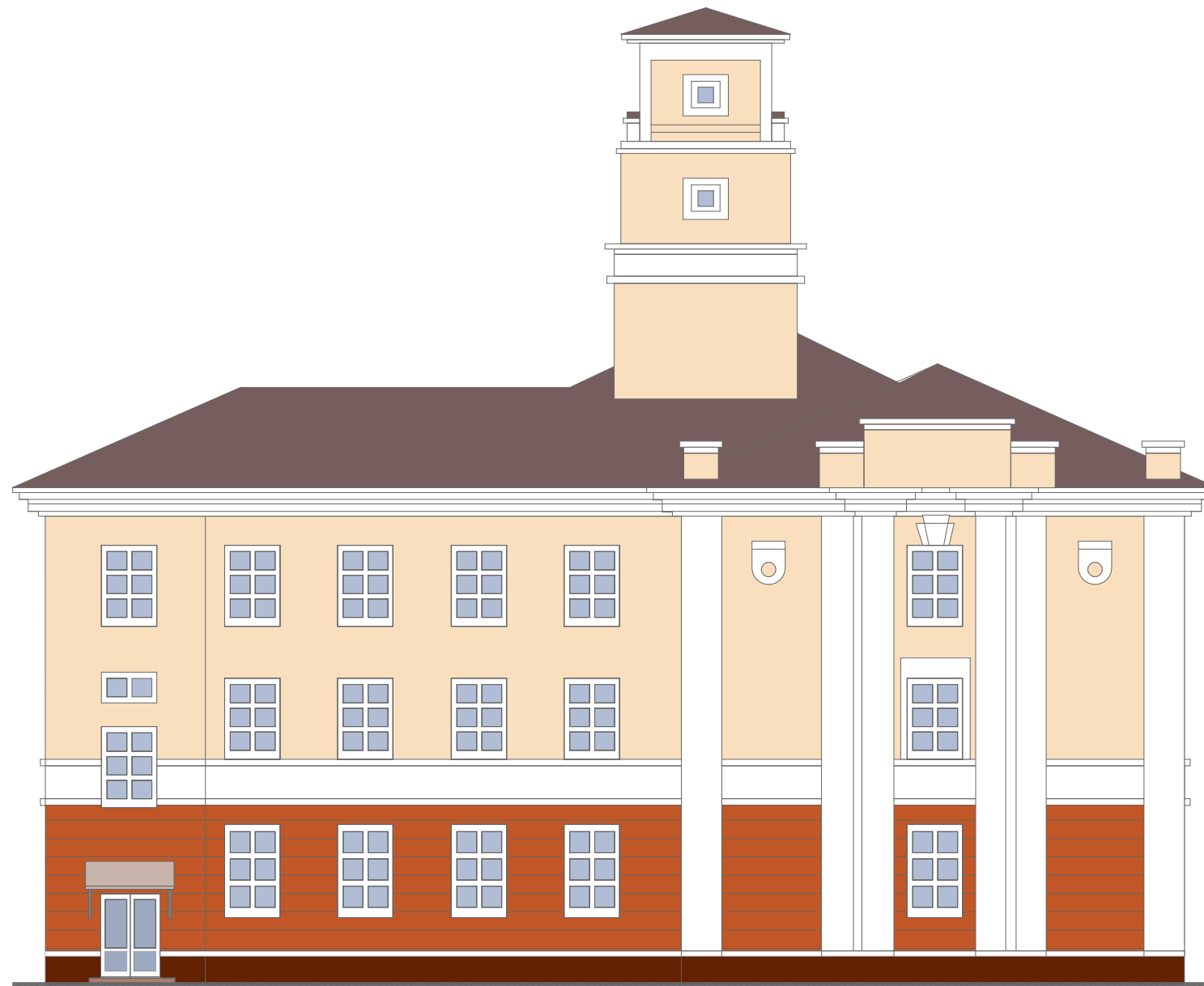

Элемент фасада	Колер
Стена	NCS S 0515-Y60R
Стена первого этажа	NCS S 3040-Y60R
Цоколь	NCS S 6030-Y50R
Архитектурные детали	NCS S 0300-N (RAL 9010)
Оконные и дверные переплеты	RAL 9003
Козырек	Прозрачный
Кровля	RAL 030 40 20

Цветовое решение для водосточных труб необходимо подбирать в цвет основной части фасада или выбирать металлические оцинкованные трубы.

Для козырьков необходимо использовать металлический каркас с окраской в серый и светопрозрачное покрытие.

Просп. Metallургов, д. 16

Размещение информационных конструкций на фасаде

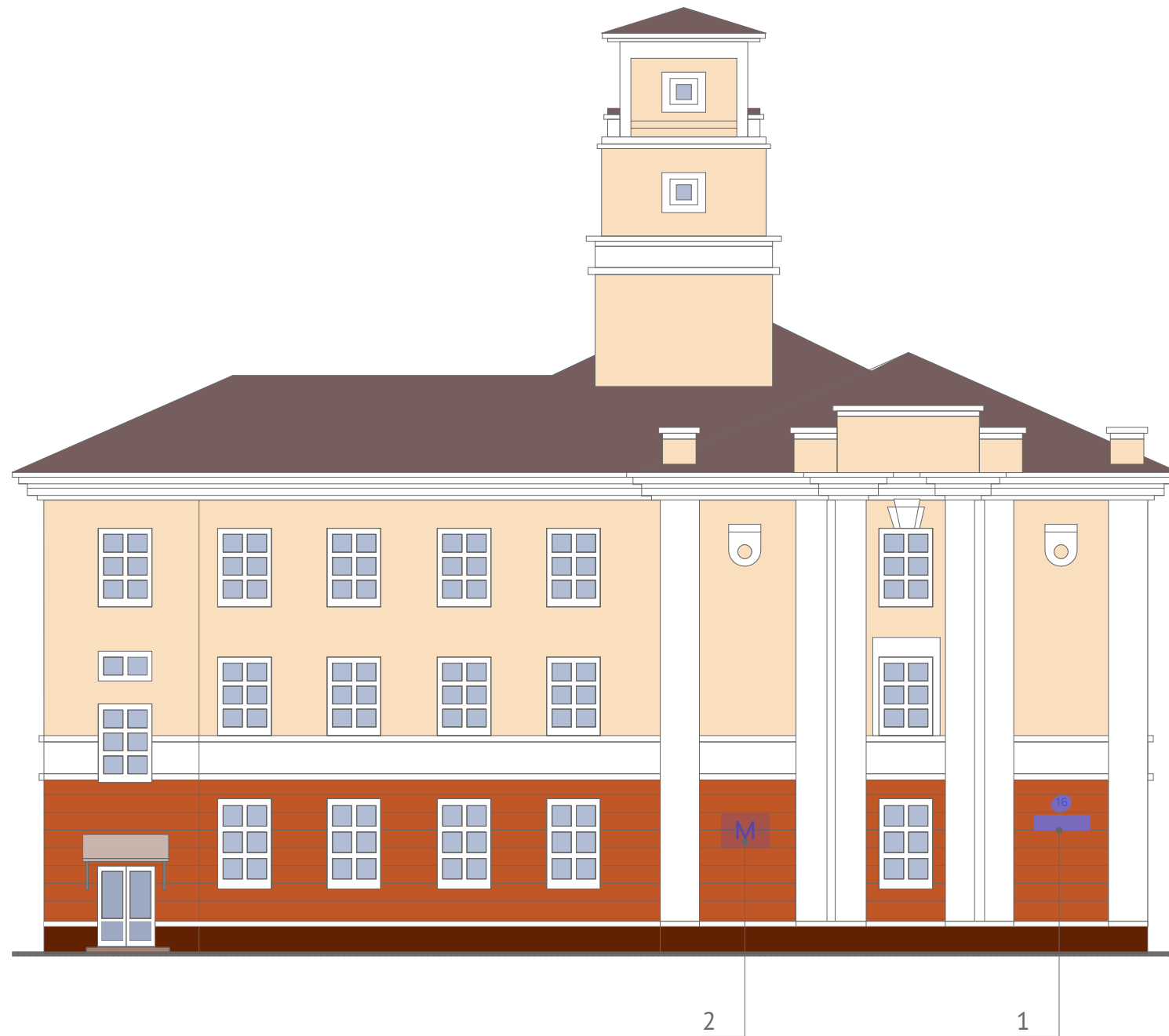

№	Обозначение	Тип	Вид	Габариты, мм
1		Адресный аншлаг	Нержавеющая сталь с эмалевой заливкой текста	В соответствии с дизайн-кодом
2		Место для мемориальной таблички		

Ул. Стахановская, д. 11

Проблемы существующей ситуации



1 Козырек ненадлежащего вида

3 Ограждение ненадлежащего вида

2 Сплошная оклейка светопрозрачных проемов

Ул. Стахановская, д. 11

Колористический паспорт фасада

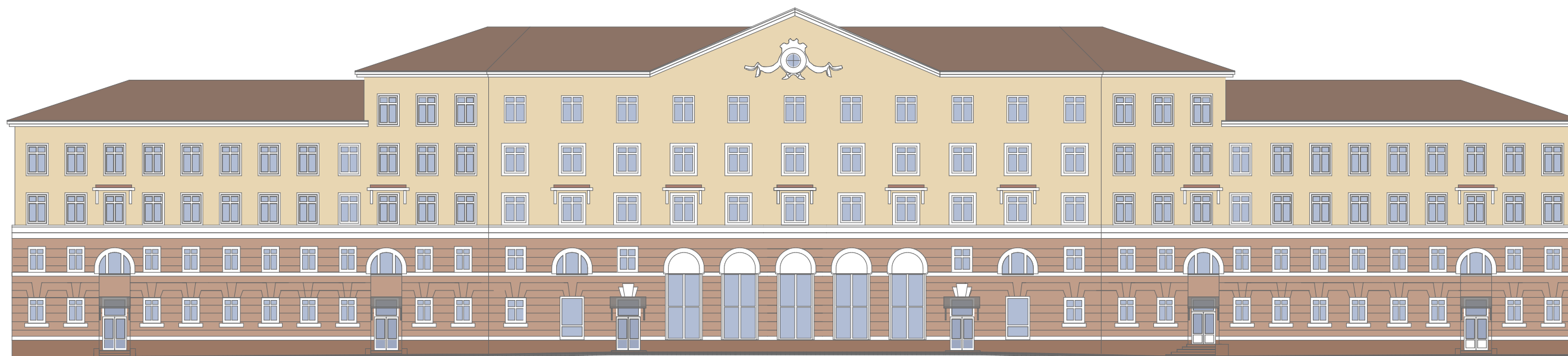

Элемент фасада	Колер
Стена	NCS S 1510-Y30R (RAL 1001)
Стена первого и второго этажа	NCS S 2010-Y70R (RAL DESIGN 040 70 20)
Архитектурные детали	NCS S 0300-N (RAL 9010)
Цоколь	NCS S 3020-Y80R (RAL DESIGN 040 50 30)
Оконные переплеты	RAL 9003
Козырек	Прозрачный
Ступени входной группы	NCS S 3020-Y80R
Кровля	RAL 8025

Цветовое решение для водосточных труб необходимо подбирать в цвет основной части фасада или выбирать металлические оцинкованные трубы.

Для козырьков необходимо использовать металлический каркас с окраской в серый и светопрозрачное покрытие.

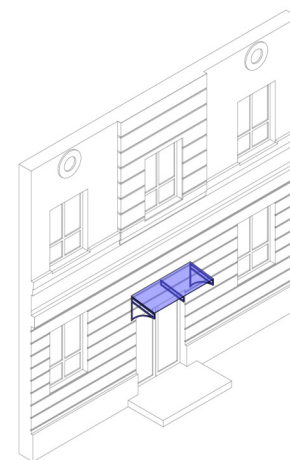

Допустимый тип козырька для входных групп в рамках здания

Ул. Стахановская, д. 11

Размещение информационных конструкций на фасаде

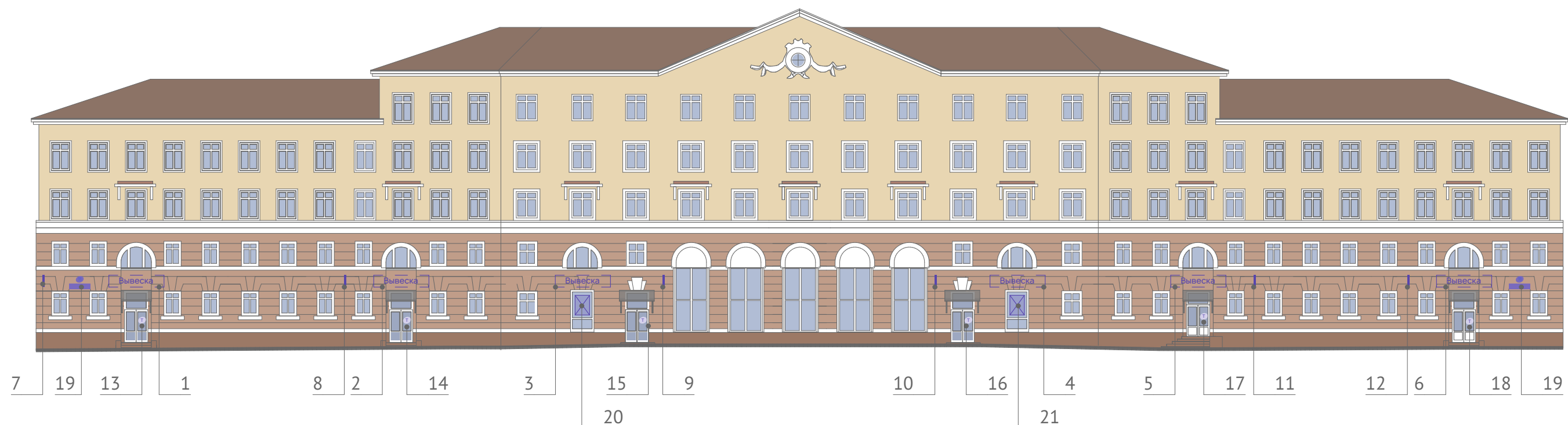

№	Обозначение	Тип	Вид	Габариты, мм
1-6		Настенная вывеска основная	Объемные буквы и знаки без подложки	Высота до 400 мм
7-12		Панель-кронштейн	Стандартная, фигурная или объемная	Высота и ширина до 500 мм
13-18		Информационная табличка	Табличка-режимник для одного арендатора	Высота до 600 мм, ширина до 420 мм

№	Обозначение	Тип	Вид	Габариты, мм
19		Адресный аншлаг	Нержавеющая сталь с эмалевой заливкой текста	В соответствии с дизайн-кодом
20, 21		Временное оформление витрины	Акрилайты, оклейка, неон	Акрилайты до 50 % площади стеклопакета, оклейка и неон до 30 % площади стеклопакета, знаки до 400 мм

Просп. Metallургов, д. 18

Проблемы существующей ситуации



1 Вывеска ненадлежащего вида и типа

3 Ограждение ненадлежащего вида

2 Кондиционер, размещенный в ненадлежащем месте без защитного экрана

4 Водосточные трубы активных цветов

Просп. Metallургов, д. 18

Колористический паспорт фасада



Элемент фасада	Колер	Элемент фасада	Колер
Стена	NCS S 1015-R90B	Оконные и дверные переплеты	RAL 9003
Стена первого и второго этажа	NCS S 4030-R90B	Ограждения входной группы	RAL 7015
Архитектурные детали	NCS S 0300-N (RAL 9010)	Кровля	RAL 180 30 10
Цоколь	Бутовая кладка		

Цветовое решение для водосточных труб необходимо подбирать в цвет основной части фасада или выбирать металлические оцинкованные трубы.

Примечание. Текущее колористическое решение, выбранное в рамках проведенного капремонта, допустимо. При обновлении колористики фасада рекомендуется придерживаться указанной цветовой гаммы, предполагающей более сдержанные «пастельные» цвета.

Просп. Metallургов, д. 18

Размещение информационных конструкций на фасаде



№	Обозначение	Тип	Вид	Габариты, мм
1-4		Настенная вывеска основная (в простенке)	Объемные буквы и знаки без подложки	Высота до 500 мм
5-8		Панель-кронштейн	Стандартная, фигурная или объемная	Высота и ширина до 500 мм
9-12		Информационная табличка	Табличка-режимник для одного арендатора	Высота до 600 мм, ширина до 420 мм

№	Обозначение	Тип	Вид	Габариты, мм
13-15		Временное оформление витрины	Акрилайты, оклейка, неон	Акрилайты до 50 % площади стеклопакета, оклейка и неон до 30 % площади стеклопакета, знаки до 400 мм
16		Адресный аншлаг	Нержавеющая сталь с эмалевой заливкой текста	В соответствии с дизайн-кодом
17		Место для мемориальной таблички		

Просп. Metallургов, д. 20

Проблемы существующей ситуации



- 1 Козырек ненадлежащего вида
- 2 Ограждение ненадлежащего вида

- 3 Оклеивка светопрозрачной фрамуги
- 4 Отделка и колористика цоколя и ступеней ненадлежащего вида

Просп. Metallургов, д. 20

Колористический паспорт фасада



Элемент фасада	Колер
Стена	NCS S 0907-Y10R
Стена первого этажа	NCS S 3020-Y80R (RAL DESIGN 040 50 30)
Архитектурные детали	NCS S 0300-N (RAL 9010)
Цоколь	NCS S 7010-R30B
Оконные переплеты	RAL 9003
Фриз козырька	RAL 9018
Кровля	RAL 050 40 10

Цветовое решение для водосточных труб необходимо подбирать в цвет основной части фасада или выбирать металлические оцинкованные трубы.

Просп. Metallургов, д. 20

Размещение информационных конструкций на фасаде



№	Обозначение	Тип	Вид	Габариты, мм
1		Настенная вывеска основная	Объемные буквы и знаки без подложки	Высота до 500 мм и до 70 % высоты фриза
2		Панель-кронштейн	Стандартная, фигурная или объемная	Высота и ширина до 500 мм
3		Информационная табличка	Табличка-режимник для одного арендатора	Высота до 350 мм, ширина до 300 мм

№	Обозначение	Тип	Вид	Габариты, мм
4		Адресный аншлаг	Нержавеющая сталь с эмалевой заливкой текста	В соответствии с дизайн-кодом
5		Мемориальная табличка		

Просп. Metallургов, д. 22

Проблемы существующей ситуации



- ① Козырек ненадлежащего вида
- ② Вывеска ненадлежащего вида и типа
- ③ Отделка цоколя и ступеней ненадлежащего вида
- ④ Информационная табличка ненадлежащего вида

- ⑤ Сплошная оклейка светопрозрачных проемов
- ⑥ Фрагментарное закрашивание граффити инородным колером
- ⑦ Ограждение ненадлежащего вида
- ⑧ Колористическое решение, не соответствующее архитектурному замыслу

Просп. Metallургов, д. 22

Колористический паспорт фасада



Элемент фасада	Колер
Стена	NCS S 1505-Y
Стена первого этажа	NCS S 3020-Y80R (RAL DESIGN 040 50 30)
Архитектурные детали	NCS S 0300-N (RAL 9010)
Цоколь	NCS S 7010-R30B
Ступени	NCS S 7010-R30B
Кровля	RAL 8025

Элемент фасада	Колер
Оконные переплеты	RAL 9003
Дверные переплеты и полотна	RAL 9003
Козырьки	Прозрачный
Цветовое решение для водосточных труб необходимо подбирать в цвет основной части фасада или выбирать металлические оцинкованные трубы.	
Для козырьков необходимо использовать металлический каркас с окраской в серый и светопрозрачное покрытие.	

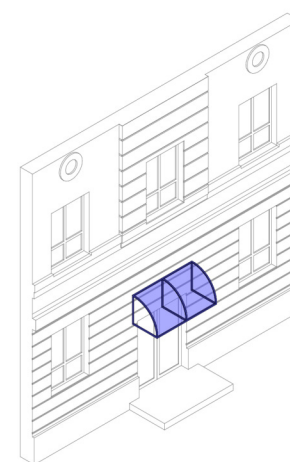





Допустимый тип козырька для входных групп в рамках здания

Просп. Metallургов, д. 22

Размещение информационных конструкций на фасаде



№	Обозначение	Тип	Вид	Габариты, мм
1-4		Настенная вывеска основная	Объемные буквы и знаки без подложки	Высота до 400 мм
5-8		Панель-кронштейн	Стандартная, фигурная или объемная	Высота и ширина до 500 мм

№	Обозначение	Тип	Вид	Габариты, мм
9-12		Информационная табличка	Табличка-режимник для одного арендатора	Высота до 350 мм, ширина до 300 мм
13		Адресный аншлаг	Нержавеющая сталь с эмалевой заливкой текста	В соответствии с дизайн-кодом
14		Место для мемориальной таблички		

Просп. Metallургов, д. 24

Проблемы существующей ситуации



① Фрагментарное закрашивание граффити инородным колером

② Отделка цоколя ненадлежащего вида

Просп. Metallургов, д. 24

Колористический паспорт фасада



Элемент фасада	Колер
Стена на уровне первого этажа	NCS S 1015-Y20R
Стена на уровне второго этажа	NCS S 1010-Y
Стена на уровне третьего этажа	NCS S 0515-B50G
Архитектурные детали	NCS S 0300-N (RAL 9010)

Элемент фасада	Колер
Цоколь	NCS S 5010-R30B
Оконные переплеты	RAL 9003
Балконные ограждения	RAL 7015
Кровля	RAL 9022

Цветовое решение для водосточных труб необходимо подбирать в цвет основной части фасада или выбирать металлические оцинкованные трубы.

Просп. Metallургов, д. 24

Размещение информационных конструкций на фасаде



№	Обозначение	Тип	Вид	Габариты, мм
1		Адресный аншлаг	Нержавеющая сталь с эмалевой заливкой текста	В соответствии с дизайн-кодом

Просп. Metallургов, д. 26

Проблемы существующей ситуации

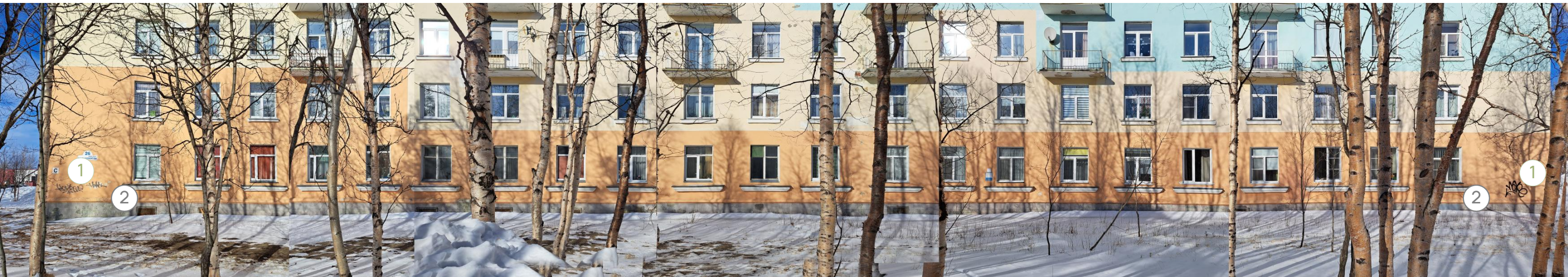

① Незаконное граффити на фасадах

② Отделка цоколя ненадлежащего вида

Просп. Metallургов, д. 26

Колористический паспорт фасада



Элемент фасада	Колер
Стена на уровне первого этажа	NCS S 1040-Y30R
Стена на уровне второго этажа	NCS S 0507-Y
Стена на уровне третьего этажа	NCS S 0515-B50G
Архитектурные детали	NCS S 0300-N (RAL 9010)

Элемент фасада	Колер
Цоколь	NCS S 5010-R30B
Оконные переплеты	RAL 9003
Балконные ограждения	RAL 7015
Кровля	RAL 9022

Цветовое решение для водосточных труб необходимо подбирать в цвет основной части фасада или выбирать металлические оцинкованные трубы.

Просп. Metallургов, д. 26

Размещение информационных конструкций на фасаде



№	Обозначение	Тип	Вид	Габариты, мм
1		Адресный аншлаг	Нержавеющая сталь с эмалевой заливкой текста	В соответствии с дизайн-кодом

Просп. Metallургов, д. 28

Проблемы существующей ситуации



- 1 Козырек ненадлежащего вида
- 2 Навес и остекление пристройки ненадлежащего вида
- 3 Вывеска ненадлежащего вида и типа
- 4 Реклама на баннере

- 5 Информационная табличка ненадлежащего вида
- 6 Отделка цоколя и ступеней ненадлежащего вида
- 7 Инеродная отделка фрагмента первого этажа

Просп. Metallургов, д. 28

Колористический паспорт фасада



Элемент фасада	Колер
Стена первого этажа	NCS S 2020-Y30R
Стена второго этажа	NCS S 0515-B50G
Стена третьего и последующих этажей	NCS S 0507-Y
Цоколь	NCS S 6020-Y90R
Оконные и дверные переплеты	RAL 9003
Фронтон козырька	RAL 7047

Элемент фасада	Колер
Входные ступени	RAL 7004
Графические линии на фасаде	NCS S 2040-R70B
Кровля пристройки	RAL 7004
Кровля основная	RAL 9022
Балконные ограждения	RAL 7039

Цветовое решение для водосточных труб необходимо подбирать в цвет основной части фасада или выбирать металлические оцинкованные трубы.

Просп. Metallургов, д. 28

Размещение информационных конструкций на фасаде



№	Обозначение	Тип	Вид	Габариты, мм
---	-------------	-----	-----	--------------

1		Настенная вывеска основная	Объемные буквы и знаки без подложки	Высота до 500 мм и до 70 % высоты фриза
---	--	----------------------------	-------------------------------------	---

2		Вывеска в свето-прозрачном проеме	Объемные буквы и знаки без подложки	Высота до 500 мм
---	--	-----------------------------------	-------------------------------------	------------------

№	Обозначение	Тип	Вид	Габариты, мм
---	-------------	-----	-----	--------------

3, 4		Информационная табличка	Учрежденческая табличка	Высота до 600 мм, ширина до 420 мм
------	--	-------------------------	-------------------------	------------------------------------

5		Адресный аншлаг	Нержавеющая сталь с эмалевой заливкой текста	В соответствии с дизайн-кодом
---	--	-----------------	--	-------------------------------

6		Временное оформление витрины	Акрилайты, оклейка, неон	Акрилайты до 50 % площади стеклопакета, оклейка и неон до 30 % площади стеклопакета, знаки до 400 мм
---	--	------------------------------	--------------------------	--

АРХИТЕКТУРНО-ХУДОЖЕСТВЕННАЯ КОНЦЕПЦИЯ ПРОСПЕКТА МЕТАЛЛУРГОВ

Здания с южной стороны пилотного участка просп. Metallургов

Просп. Metallургов, д. 35

Проблемы существующей ситуации

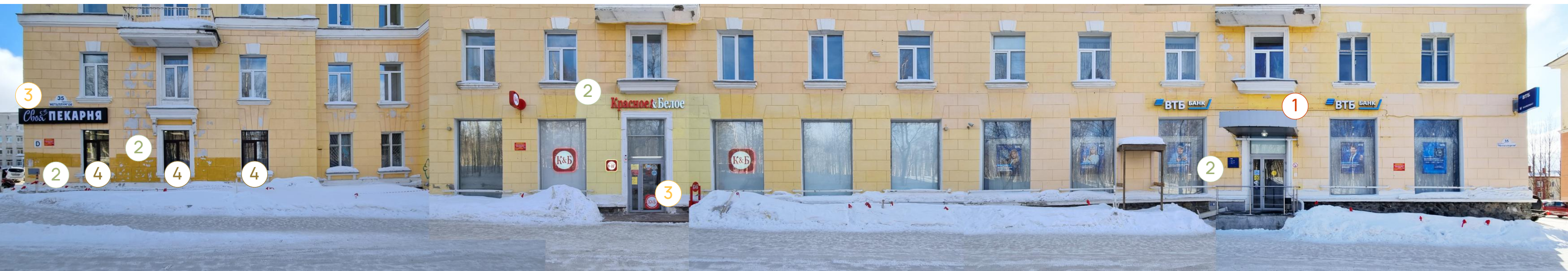

1 Козырек ненадлежащего вида

2 Закрашивание граффити или фрагмента фасада инородным колером

3 Вывеска ненадлежащего вида и типа

4 Рамы оконных проемов ненадлежащего вида (цветные)

Просп. Metallургов, д. 35

Колористический паспорт фасада



Элемент фасада	Колер
Стена	NCS S 1005-Y30R
Стена первого этажа	NCS S 2020-Y30R
Цоколь	Бутовая кладка
Карниз цоколя	NCS S 7010-Y90R
Архитектурные детали	NCS S 5020-Y80R
Оконные и дверные переплеты	RAL 9003
Козырьки	Прозрачный
Ограждение балконов и входных групп	RAL 7011
Кровля	RAL 8025

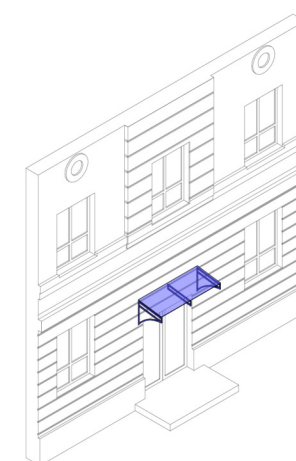

Допустимый тип козырька для входных групп в рамках здания

Цветовое решение для водосточных труб необходимо подбирать в цвет основной части фасада или выбирать металлические оцинкованные трубы.

Для козырьков необходимо использовать металлический каркас с окраской в серый и светопрозрачное покрытие.

Просп. Metallургов, д. 35

Размещение информационных конструкций на фасаде



№	Обозначение	Тип	Вид	Габариты, мм
1-3		Настенная вывеска основная	Объемные буквы и знаки без подложки	Высота до 500 мм
4-6		Панель-кронштейн	Стандартная, фигурная или объемная	Высота и ширина до 500 мм
7, 8		Информационная табличка	Табличка-режимник для одного арендатора	Высота до 600 мм, ширина до 420 мм

№	Обозначение	Тип	Вид	Габариты, мм
9-12		Временное оформление витрины	Акрилайты, оклейка, неон	Акрилайты до 50 % площади стеклопакета, оклейка и неон до 30 % площади стеклопакета, знаки до 400 мм
13, 14		Адресный аншлаг	Нержавеющая сталь с эмалевой заливкой текста	В соответствии с дизайн-кодом
15		Место для мемориальной таблички		

Просп. Metallургов, д. 33

Проблемы существующей ситуации



1 Козырек ненадлежащего вида

2 Вывеска ненадлежащего вида и типа

3 Сплошная оклейка рекламного содержания

4 Дверной проем ненадлежащего вида

Просп. Metallургов, д. 33

Колористический паспорт фасада



Элемент фасада	Колер
Стена	NCS S 1005-Y30R
Стена первого этажа	NCS S 3010-Y60R
Архитектурные детали	NCS S 0300-N (RAL 9010)
Цоколь	Бутовая кладка

Элемент фасада	Колер
Оконные и дверные переплеты	RAL 9003
Конструкция козырьков	RAL 7011
Кровля	RAL 8025

Цветовое решение для водосточных труб необходимо подбирать в цвет основной части фасада или выбирать металлические оцинкованные трубы.

Для козырьков необходимо использовать металлический каркас с окраской в серый и светопрозрачное покрытие.

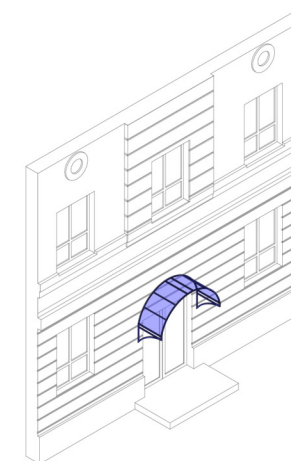

Допустимый тип козырька для входных групп в рамках здания

Просп. Metallургов, д. 33

Размещение информационных конструкций на фасаде



№	Обозначение	Тип	Вид	Габариты, мм
1-4		Настенная вывеска основная	Объемные буквы и знаки без подложки	Высота до 500 мм
5-8		Панель-кронштейн	Стандартная, фигурная или объемная	Высота и ширина до 500 мм
9-11		Информационная табличка	Табличка-режимник для одного арендатора	Высота до 600 мм, ширина до 420 мм

№	Обозначение	Тип	Вид	Габариты, мм
12-19		Временное оформление витрины	Акрилайты, оклейка, неон	Акрилайты до 50 % площади стеклопакета, оклейка и неон до 30 % площади стеклопакета, знаки до 400 мм
20		Адресный аншлаг	Нержавеющая сталь с эмалевой заливкой текста	В соответствии с дизайн-кодом
21		Место для мемориальной таблички		

Просп. Metallургов, д. 31

Проблемы существующей ситуации



- 1 Вывеска ненадлежащего вида и типа
- 2 Сплошная оклейка рекламного содержания

- 3 Акрилайты в витринах избыточных размеров
- 4 Ограждение ненадлежащего вида

Просп. Metallургов, д. 31

Колористический паспорт фасада



Элемент фасада	Колер	Элемент фасада	Колер
Стена	NCS S 0510-Y20R	Оконные и дверные переплеты	RAL 9003
Стена первого этажа	NCS S 3020-Y40R	Конструкция козырьков	RAL 7011
Архитектурные детали	NCS S 0300-N (RAL 9010)	Кровля	RAL 8025
Цоколь	Бутовая кладка		

Цветовое решение для водосточных труб необходимо подбирать в цвет основной части фасада или выбирать металлические оцинкованные трубы.

Для козырьков необходимо использовать металлический каркас с окраской в серый и светопрозрачное покрытие.

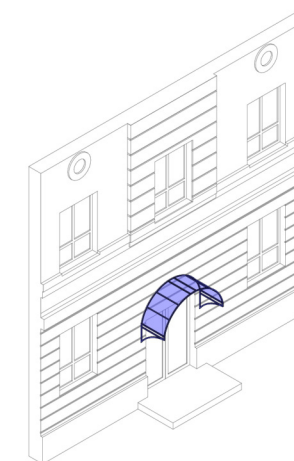

Допустимый тип козырька для входных групп в рамках здания

Просп. Metallургов, д. 31

Размещение информационных конструкций на фасаде



№	Обозначение	Тип	Вид	Габариты, мм
1, 2		Настенная вывеска основная	Объемные буквы и знаки без подложки	Высота до 500 мм
3, 4		Панель-кронштейн	Стандартная, фигурная или объемная	Высота и ширина до 500 мм
5, 6		Информационная табличка	Табличка-режимник для одного арендатора	Высота до 600 мм, ширина до 420 мм

№	Обозначение	Тип	Вид	Габариты, мм
7-10		Временное оформление витрины	Акрилайты, оклейка, неон	Акрилайты до 50 % площади стеклопакета, оклейка и неон до 30 % площади стеклопакета, знаки до 400 мм
11		Адресный аншлаг	Нержавеющая сталь с эмалевой заливкой текста	В соответствии с дизайн-кодом
12		Место для мемориальной таблички		

Просп. Metallургов, д. 29

Проблемы существующей ситуации



- ① Незаконные граффити на фасаде
- ② Ограждение ненадлежащего вида
- ③ Сплошная оклейка светопрозрачного проема
- ④ Рольставни с наружными коробами
- ⑤ Хаотичное размещение информационных табличек

Просп. Metallургов, д. 29

Колористический паспорт фасада



Элемент фасада	Колер
Стена	NCS S 1015-B20G
Фрагменты стены	NCS S 3030-R80B
Цоколь	Бутовая кладка
Карниз цоколя	NCS S 5005-B20G
Архитектурные детали	NCS S 0300-N (RAL 9010)
Оконные и дверные переплеты	RAL 9003
Кровля	RAL 180 30 10

Цветовое решение для водосточных труб необходимо подбирать в цвет основной части фасада или выбирать металлические оцинкованные трубы.

Просп. Metallургов, д. 29

Размещение информационных конструкций на фасаде



№	Обозначение	Тип	Вид	Габариты, мм
1		Настенная вывеска основная	Объемные буквы и знаки без подложки	Высота до 500 мм
2		Панель-кронштейн	Стандартная, фигурная или объемная	Высота и ширина до 500 мм
3		Информационная табличка	Табличка-режимник для одного арендатора	Высота до 600 мм, ширина до 420 мм

№	Обозначение	Тип	Вид	Габариты, мм
4, 5		Временное оформление витрины	Акрилайты, оклейка, неон	Акрилайты до 50 % площади стеклопакета, оклейка и неон до 30 % площади стеклопакета, знаки до 400 мм
6		Адресный аншлаг	Нержавеющая сталь с эмалевой заливкой текста	В соответствии с дизайн-кодом
7		Место для мемориальной таблички		

Просп. Metallургов, д. 27

Проблемы существующей ситуации



① Сплошная оклейка светопрозрачного проема

② Дверной проем ненадлежащего вида

Просп. Metallургов, д. 27

Колористический паспорт фасада

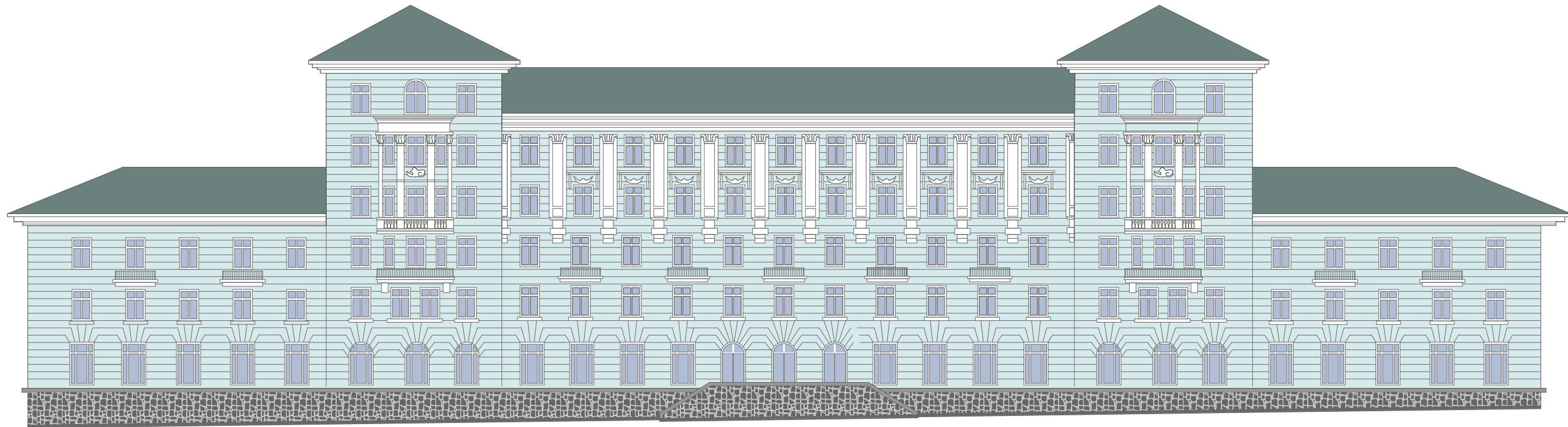

Элемент фасада	Колер
Стена	NCS S 1010-B10G
Архитектурные детали	NCS S 0300-N (RAL 9010)
Цоколь	Бутовая кладка
Карниз цоколя	NCS S 3502-R
Оконные и дверные переплеты	RAL 9003
Балконные ограждения	RAL 9003
Кровля	RAL 180 30 10

Цветовое решение для водосточных труб необходимо подбирать в цвет основной части фасада или выбирать металлические оцинкованные трубы.

Просп. Metallургов, д. 27

Размещение информационных конструкций на фасаде

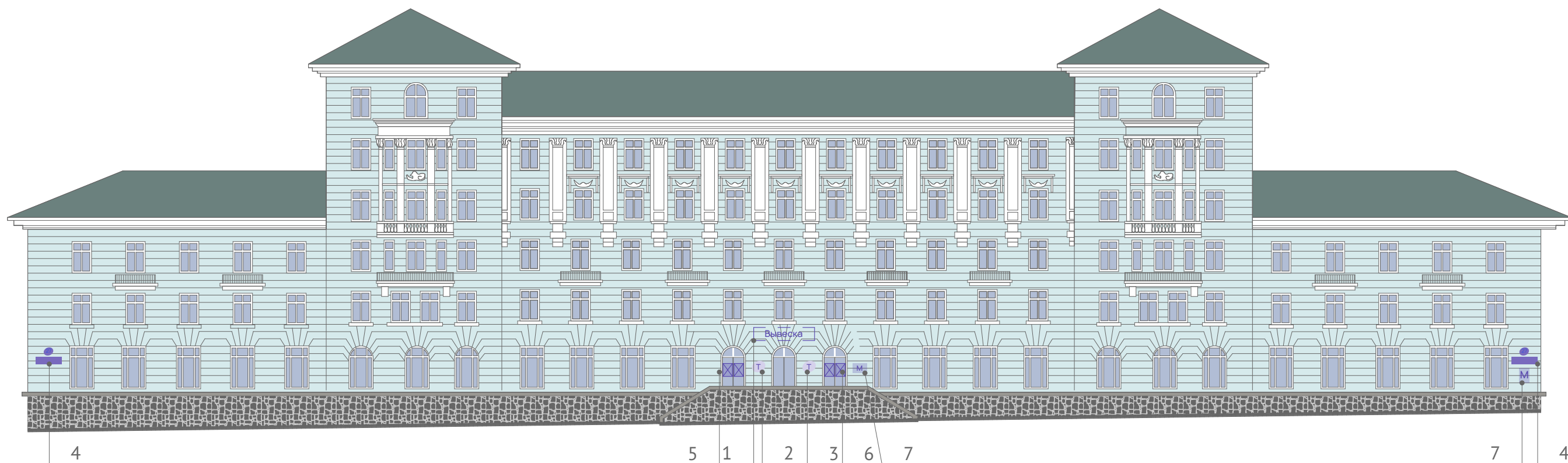

№	Обозначение	Тип	Вид	Габариты, мм
1		Настенная вывеска основная	Объемные буквы и знаки без подложки	Высота до 500 мм
2, 3		Информационная табличка	Учрежденческая табличка	Высота до 600 мм, ширина до 420 мм
4		Адресный аншлаг	Нержавеющая сталь с эмалевой заливкой текста	В соответствии с дизайн-кодом
5, 6		Временное оформление витрины	Акрилайты, оклейка, неон	Акрилайты до 50 % площади стеклопакета, оклейка и неон до 30 % площади стеклопакета, знаки до 400 мм
7		Место для мемориальной таблички		

Просп. Metallургов, д. 25

Проблемы существующей ситуации



1 Отделка цоколя ненадлежащего вида

2 Вывеска, имитирующая советскую

3 Выкраска архитектурных элементов в ненадлежащий цвет

Просп. Metallургов, д. 25

Колористический паспорт фасада



Элемент фасада	Колер
Стена	NCS S 1010-B10G
Архитектурные детали	NCS S 0300-N (RAL 9010)
Цоколь	NCS S 5005-R20B
Оконные и дверные переплеты	RAL 9003
Кровля	RAL 180 30 10

Цветовое решение для водосточных труб необходимо подбирать в цвет основной части фасада или выбирать металлические оцинкованные трубы.

Просп. Metallургов, д. 25

Размещение информационных конструкций на фасаде

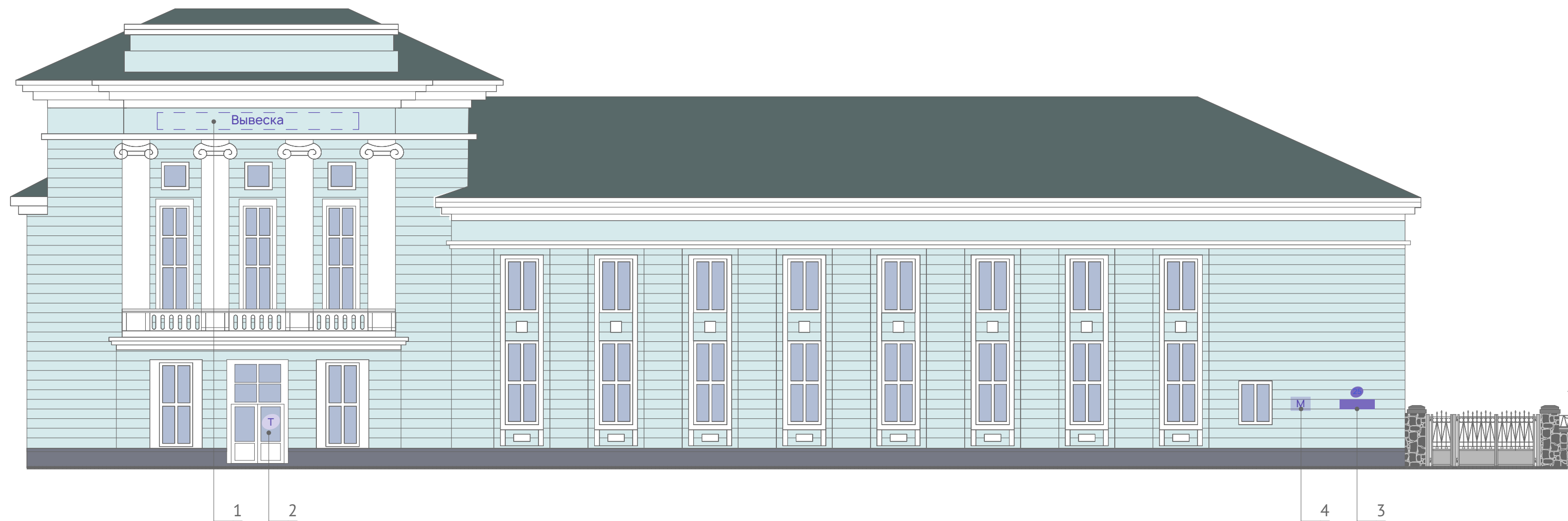

№	Обозначение	Тип	Вид	Габариты, мм
1		Настенная вывеска особого типа	Объемные буквы и знаки без подложки	Высота до 500 мм
2		Информационная табличка	Табличка-режимник для одного арендатора	Высота до 600 мм, ширина до 420 мм

№	Обозначение	Тип	Вид	Габариты, мм
3		Адресный аншлаг	Нержавеющая сталь с эмалевой заливкой текста	В соответствии с дизайн-кодом
4		Место для мемориальной таблички		

Просп. Metallургов, д. 23

Проблемы существующей ситуации



1 Козырек ненадлежащего вида

2 Вывеска ненадлежащего вида и типа

3 Сплошная оклейка светопрозрачных проемов

4 Информационная табличка ненадлежащего вида и размещения

5 Отделка ступеней ненадлежащего вида

6 Ограждение ненадлежащего вида

Просп. Metallургов, д. 23

Колористический паспорт фасада



Элемент фасада	Колер
Стена	NCS S 1005-G90Y
Стена первого и второго этажа	NCS S 2030-Y10R
Архитектурные детали	NCS S 0300-N (RAL 9010)
Цоколь	Бутовая кладка

Элемент фасада	Колер
Оконные и дверные переплеты	RAL 9003
Козырьки	Прозрачный
Входные ступени	NCS S 4500-N
Кровля	RAL 050 40 20

Цветовое решение для водосточных труб необходимо подбирать в цвет основной части фасада или выбирать металлические оцинкованные трубы.

Для козырьков необходимо использовать металлический каркас с окраской в серый и светопрозрачное покрытие.

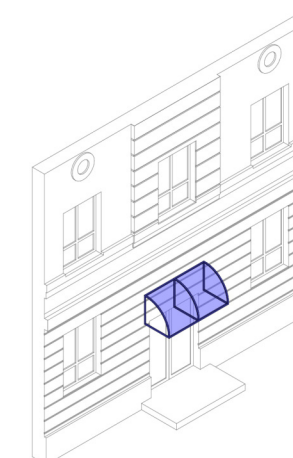



Допустимый тип козырька для входных групп в рамках здания



Просп. Metallургов, д. 23

Размещение информационных конструкций на фасаде



Вывеска

№	Обозначение	Тип	Вид	Габариты, мм
1-5	 Вывеска	Настенная вывеска основная	Объемные буквы и знаки без подложки	Высота до 500 мм
6-10		Панель-кронштейн	Стандартная, фигурная или объемная	Высота и ширина до 500 мм
11-15		Информационная табличка	Табличка-режимник для одного арендатора	Высота до 350 мм, ширина до 300 мм

№	Обозначение	Тип	Вид	Габариты, мм
16-21		Временное оформление витрины	Акрилайты, оклейка, неон	Акрилайты до 50 % площади стеклопакета, оклейка и неон до 30 % площади стеклопакета, знаки до 400 мм
22		Адресный аншлаг	Нержавеющая сталь с эмалевой заливкой текста	В соответствии с дизайн-кодом
23		Место для мемориальной таблички		

Просп. Metallургов, д. 21

Проблемы существующей ситуации



1 Информационный табличка ненадлежащего вида

3 Окраска цоколя ненадлежащего вида

2 Окраска фрагмента фасада

4 Сплошная оклейка светопрозрачных проемов

Просп. Metallургов, д. 21

Колористический паспорт фасада

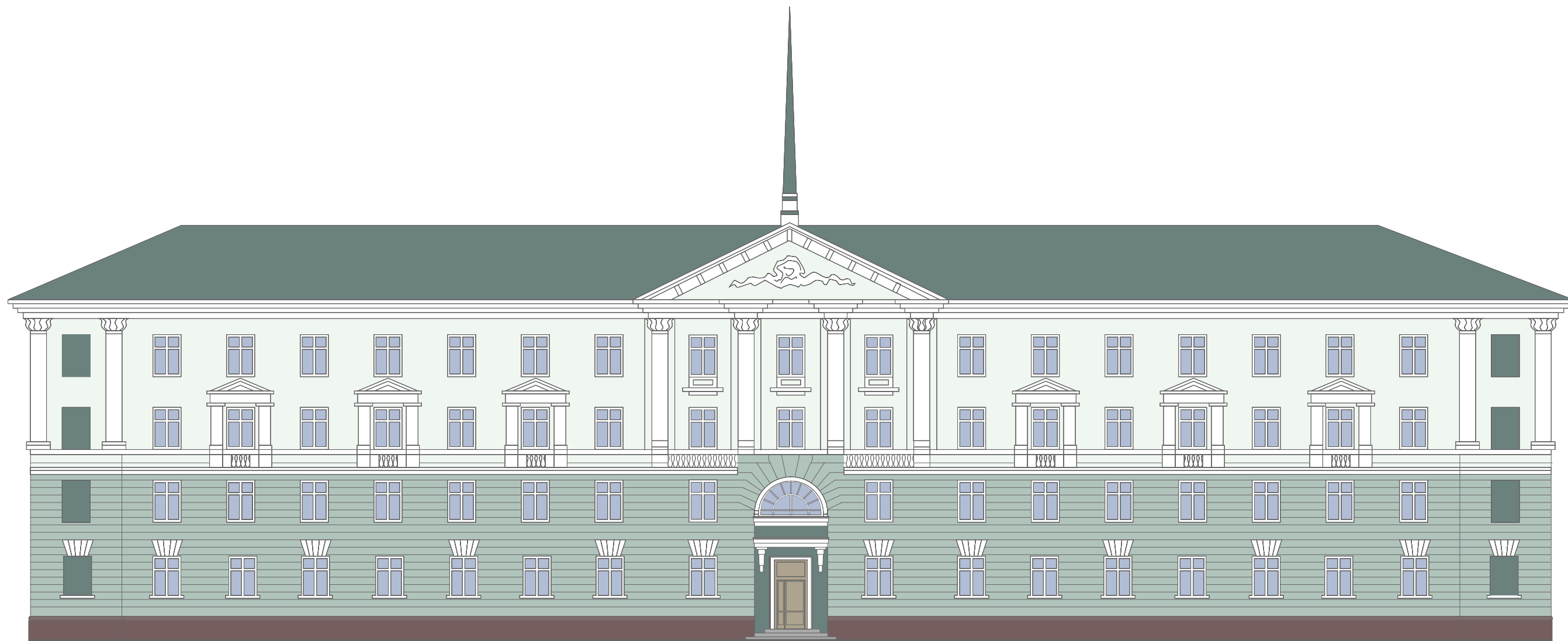

Элемент фасада	Колер
Стена	NCS S 0507-B80G
Стена первого и второго этажа	NCS S 4010-B50G
Архитектурные детали	NCS S 0300-N (RAL 9010)
Цоколь	NCS S 6010-Y90R
Оконные переплеты	RAL 9003



Элемент фасада	Колер
Ниши и фрагменты фасада	NCS S 4020-B50G
Дверное полотно	RAL 1019
Входные ступени	NCS S 3005-R50B
Кровля	RAL 180 30 10

Цветовое решение для водосточных труб необходимо подбирать в цвет основной части фасада или выбирать металлические оцинкованные трубы.

Просп. Metallургов, д. 21

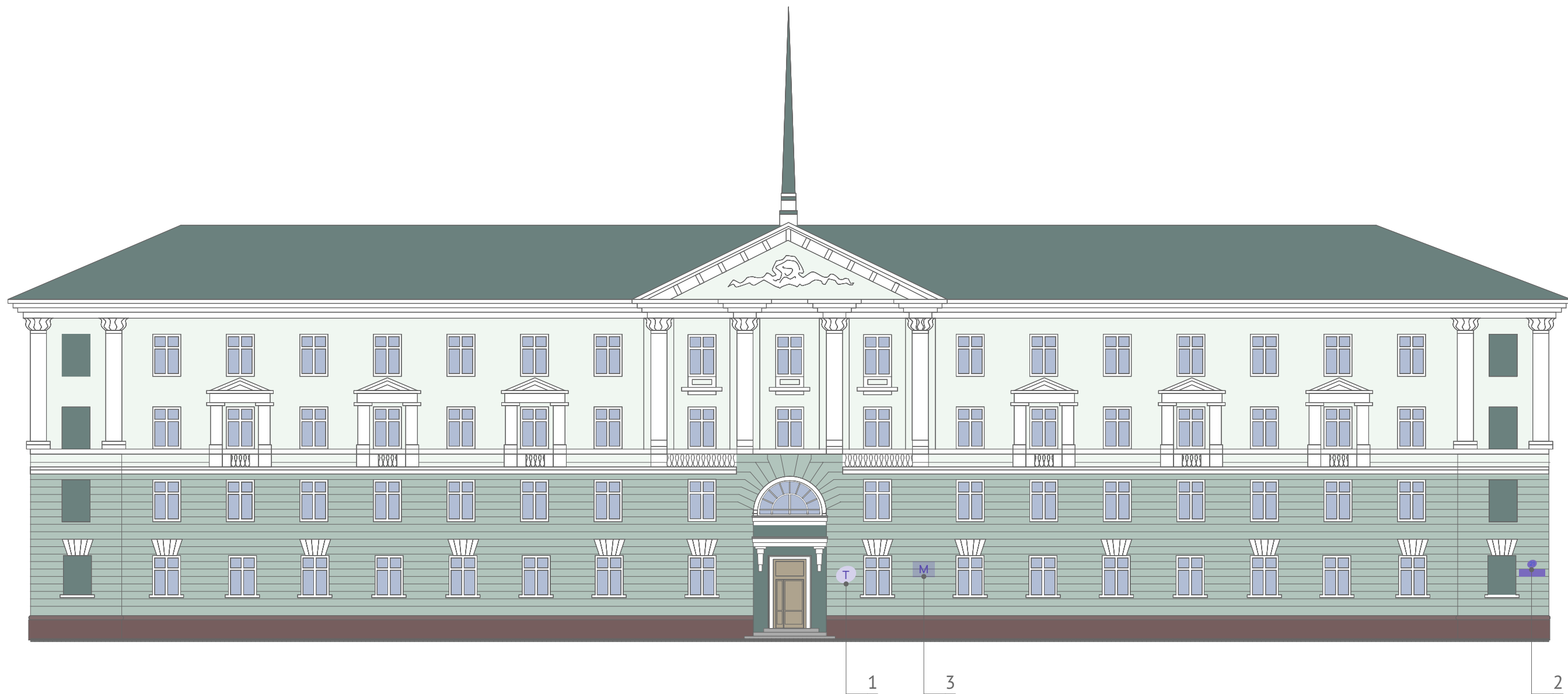
Размещение информационных конструкций на фасаде



№	Обозначение	Тип	Вид	Габариты, мм
1		Информационная табличка	Учрежденческая табличка	Высота до 600 мм, ширина до 420 мм
2		Адресный аншлаг	Нержавеющая сталь с эмалевой заливкой текста	В соответствии с дизайн-кодом
3		Место для мемориальной таблички		

Просп. Metallургов, д. 19

Проблемы существующей ситуации



- 1 Козырек ненадлежащего вида
- 2 Информационная табличка ненадлежащего вида и размещения
- 3 Ограждение ненадлежащего вида

- 4 Закрашивание граффити или фрагмента фасада инородным колером
- 5 Незаконное граффити на фасаде

Просп. Metallургов, д. 19

Колористический паспорт фасада



Элемент фасада	Колер
Стена	NCS S 0507-Y60R
Стена первого и второго этажа	NCS S 3020-Y40R
Архитектурные детали	NCS S 0300-N (RAL 9010)
Цоколь	Бутовая кладка

Элемент фасада	Колер
Оконные и дверные переплеты	RAL 9003
Козырек	Прозрачный
Кровля	RAL 030 40 20

Цветовое решение для водосточных труб необходимо подбирать в цвет основной части фасада или выбирать металлические оцинкованные трубы.

Для козырьков необходимо использовать металлический каркас с окраской в серый и светопрозрачное покрытие.

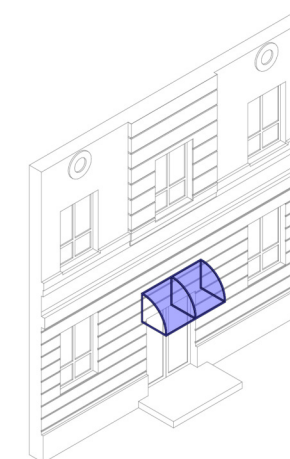



Допустимый тип козырька для входных групп в рамках здания

Просп. Metallургов, д. 19

Размещение информационных конструкций на фасаде



№	Обозначение	Тип	Вид	Габариты, мм
1		Информационная табличка	Учрежденческая табличка	Высота до 600 мм, ширина до 420 мм
2		Адресный аншлаг	Нержавеющая сталь с эмалевой заливкой текста	В соответствии с дизайн-кодом
3		Место для мемориальной таблички		

Просп. Metallurgov, d. 17

Проблемы существующей ситуации



- 1 Козырек ненадлежащего вида
- 2 Вывеска ненадлежащего вида и типа
- 3 Рекламная конструкция

- 4 Колористическое решение, не соответствующее архитектурному замыслу
- 5 Незаконное граффити на фасадах
- 6 Информационная табличка ненадлежащего вида и размещения

Просп. Metallургов, д. 17

Колористический паспорт фасада

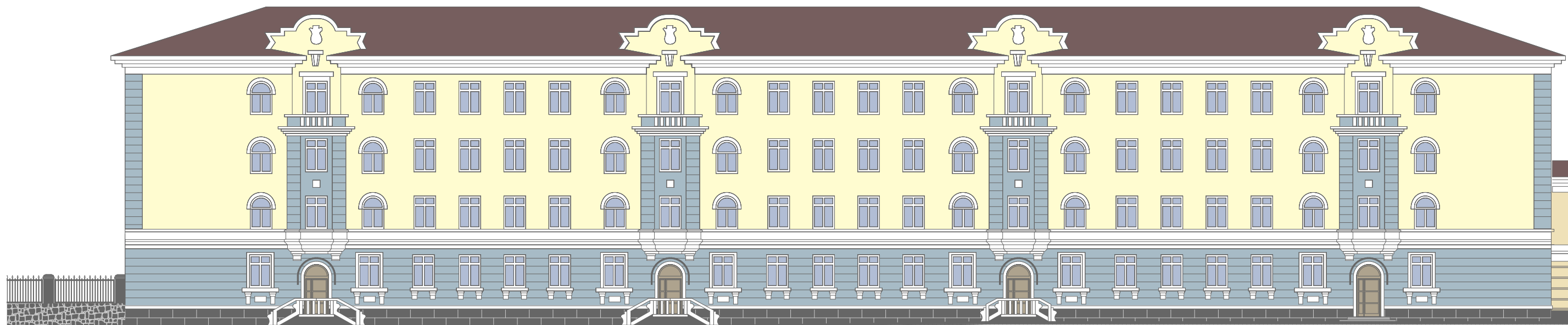

Элемент фасада	Колер
Стена	NCS S 0510-Y
Стена первого этажа, рустовка и элементы фасада	NCS S 3030-R90B
Архитектурные детали	NCS S 0300-N (RAL 9010)
Цоколь	NCS S 7000-N
Оконные переплеты	RAL 9003
Дверные переплеты и проемы	RAL 7048
Конструкция козырька	RAL 6015
Кровля	RAL 030 40 20

Цветовое решение для водосточных труб необходимо подбирать в цвет основной части фасада или выбирать металлические оцинкованные трубы.

Для козырьков необходимо использовать металлический каркас с окраской в серый и светопрозрачное покрытие.

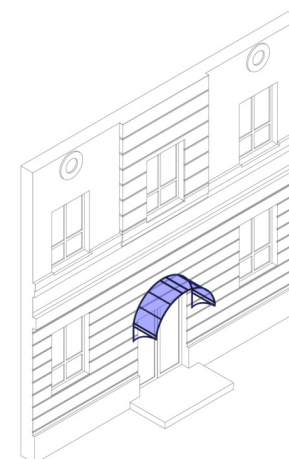





Допустимый тип козырька для входных групп в рамках здания

Просп. Metallургов, д. 17

Размещение информационных конструкций на фасаде



№	Обозначение	Тип	Вид	Габариты, мм
1-5		Настенная вывеска основная	Объемные буквы и знаки без подложки	Высота до 400 мм
6-9		Информационная табличка	Табличка-режимник/учрежденческая табличка	Высота до 600 мм, ширина до 420 мм
10-13		Панель-кронштейн	Стандартная, фигурная или объемная	Высота и ширина до 500 мм
14-15		Адресный аншлаг	Нержавеющая сталь с эмалевой заливкой текста	В соответствии с дизайн-кодом
16		Место для мемориальной таблички		

Ул. Стахановская, д. 16

Проблемы существующей ситуации



Проблемы визуального облика не выявлены.

Ул. Стахановская, д. 16

Колористический паспорт фасада



Элемент фасада	Колер
Стена	NCS S 1510-Y10R
Цоколь	NCS S 3030-Y60R
Архитектурные детали	NCS S 0300-N (RAL 9010)
Оконные переплеты	RAL 9003
Кровля	RAL 030 40 20

Цветовое решение для водосточных труб необходимо подбирать в цвет основной части фасада или выбирать металлические оцинкованные трубы.

Ул. Стахановская, д. 16

Размещение информационных конструкций на фасаде



1

№	Обозначение	Тип	Вид	Габариты, мм
1		Адресный аншлаг	Нержавеющая сталь с эмалевой заливкой текста	В соответствии с дизайн-кодом

Ул. Стахановская, д. 15

Проблемы существующей ситуации



Проблемы визуального облика не выявлены.

Ул. Стахановская, д. 15

Колористический паспорт фасада

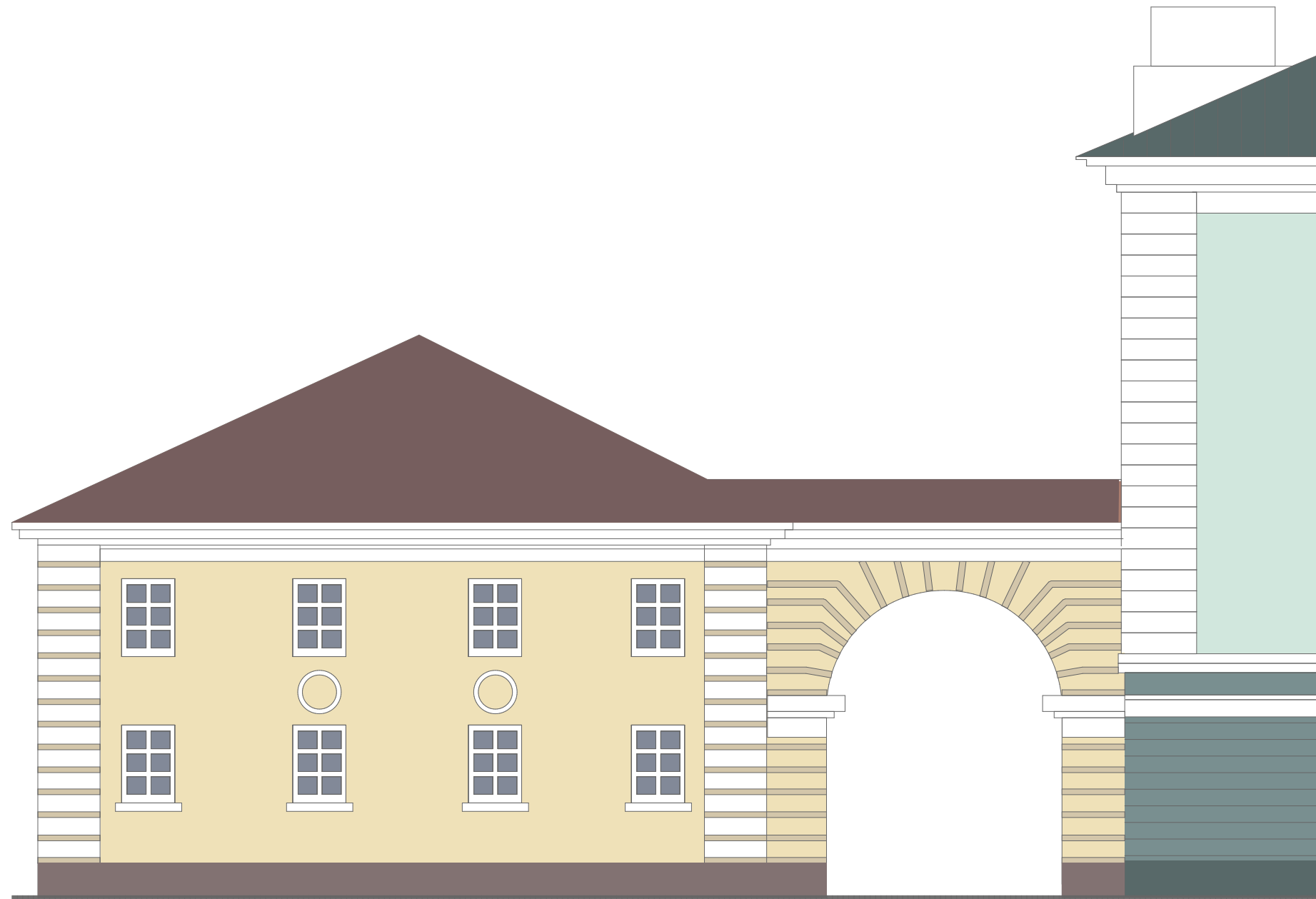

Элемент фасада	Колер
Стена	NCS S 1510-Y10R
Архитектурные детали и рустовка	NCS S 0300-N (RAL 9010)
Цоколь	NCS S 4010-Y70R (RAL 8025)
Оконные переплеты	RAL 9003
Кровля	RAL 030 40 20

Цветовое решение для водосточных труб необходимо подбирать в цвет основной части фасада или выбирать металлические оцинкованные трубы.

Ул. Стахановская, д. 15

Размещение информационных конструкций на фасаде



№	Обозначение	Тип	Вид	Габариты, мм
1		Адресный аншлаг	Нержавеющая сталь с эмалевой заливкой текста	В соответствии с дизайн-кодом

Просп. Metallургов, д. 11

Проблемы существующей ситуации



- 1 Козырек ненадлежащего вида
- 2 Рекламная конструкция
- 3 Вывеска ненадлежащего вида и типа
- 4 Сплошная оклейка светопрозрачного проема
- 5 Ограждение ненадлежащего вида
- 6 Информационная табличка ненадлежащего вида и размещения
- 7 Коммутационный шкаф, заклеенный афишами и рекламой
- 8 Незаконное граффити на фасаде

Просп. Metallургов, д. 11

Колористический паспорт фасада



Элемент фасада

Колер

Стена

Стена первого этажа

Архитектурные детали

Цоколь

Кирпичные стены,
облицованные
бетонными
панелями,
неоштукатуренные,
неокрашенные*

Элемент фасада

Колер

Оконные переплеты

Дверные переплеты

Балконные ограждения

Кровля

RAL 9003

RAL 9003

RAL 7037

RAL 180 30 10

Цветовое решение для водосточных труб
необходимо подбирать в цвет основной части
фасада или выбирать металлические
оцинкованные трубы.

*Здание — объект культурного наследия. Для здания
установлен предмет охраны в части характера отделки
фасадных поверхностей — кирпичные стены, облицованные
бетонными панелями, неоштукатуренные, неокрашенные

Просп. Metallurgov, d. 11

Размещение информационных конструкций на фасаде



№	Обозначение	Тип	Вид	Габариты, мм
1-6		Настенная вывеска основная	Объемные буквы и знаки без подложки	Высота до 500 мм
7-11		Панель-кронштейн	Стандартная, фигурная или объемная	Высота и ширина до 500 мм

№	Обозначение	Тип	Вид	Габариты, мм
12-16		Информационная табличка	Табличка-режимник для одного арендатора	Высота до 350 мм, ширина до 300 мм
17-18		Адресный аншлаг	Нержавеющая сталь с эмалевой заливкой текста	В соответствии с дизайн-кодом
19		Место для мемориальной таблички		

Просп. Metallургов, д. 9

Проблемы существующей ситуации



① Козырек ненадлежащего вида

② Отделка сайдингом, не соответствующая архитектурному замыслу

③ Отделка цоколя и ступеней ненадлежащего вида

④ Спутниковые тарелки, хаотично размещенные на фасаде

Просп. Metallургов, д. 9

Колористический паспорт фасада

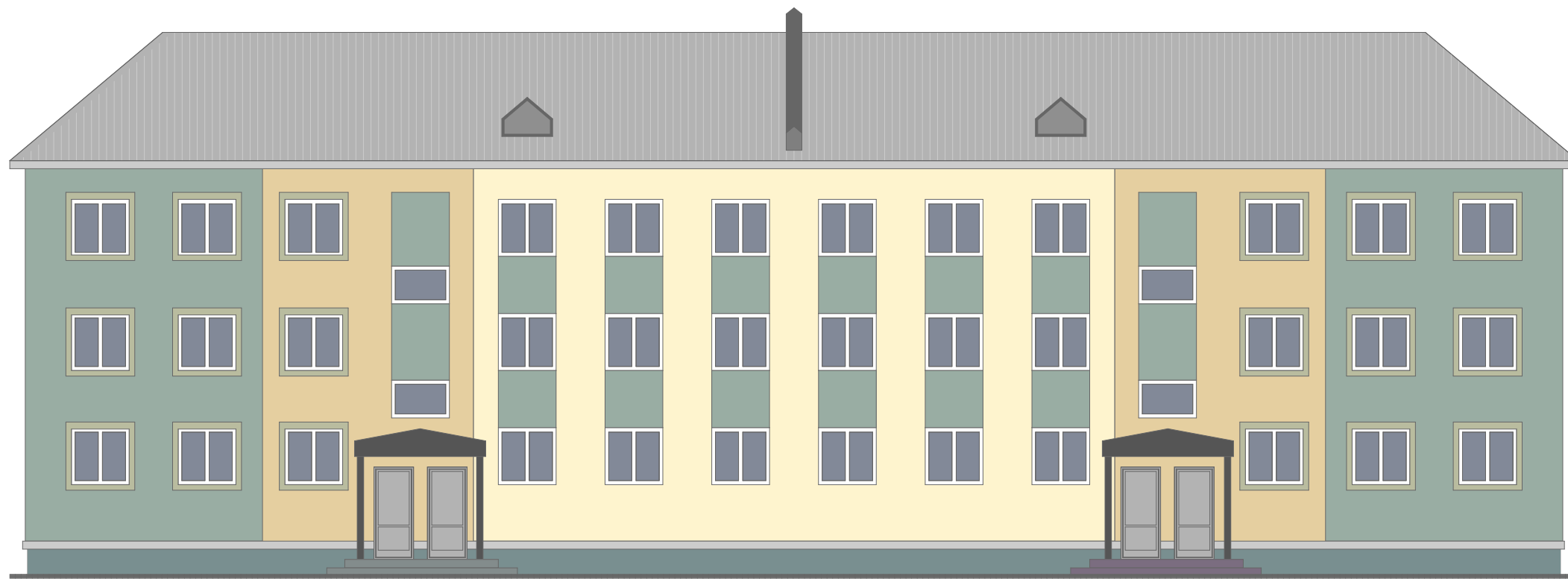

Элемент фасада

Колер

Стена

NCS S 0907-Y10R

Стена

NCS S 2010-Y30R

Фрагменты стен

NCS S 3010-B90G

Обрамление окон

NCS S 2010-G50Y

Элемент фасада

Колер

Цоколь

NCS S 5010-B50G

Оконные переплеты

RAL 9010

Навес входной группы

RAL 7004

Кровля

RAL 9006

Цветовое решение для водосточных труб необходимо подбирать в цвет основной части фасада или выбирать металлические оцинкованные трубы.

Просп. Metallургов, д. 9

Размещение информационных конструкций на фасаде



№	Обозначение	Тип	Вид	Габариты, мм
1		Адресный аншлаг	Нержавеющая сталь с эмалевой заливкой текста	В соответствии с дизайн-кодом

Просп. Metallургов, д. 7

Проблемы существующей ситуации



- 1 Козырек ненадлежащего вида
- 2 Отделка цоколя и ступеней ненадлежащего вида
- 3 Дублирующиеся вывески

- 4 Окраска фрагмента фасада
- 5 Информационная табличка ненадлежащего вида
- 6 Ограждение ненадлежащего вида

Просп. Metallургов, д. 7

Колористический паспорт фасада



Элемент фасада	Колер
Стена	NCS S 0907-Y10R
Стена первого этажа	NCS S 2010-Y60R
Архитектурные детали	NCS S 0300-N (RAL 9010)
Цоколь	NCS S 6010-Y50R
Оконные и дверные переплеты	RAL 9003
Фризы и опоры козырьков входных групп	RAL 7006
Кровля	RAL 050 40 20

Цветовое решение для водосточных труб необходимо подбирать в цвет основной части фасада или выбирать металлические оцинкованные трубы.

Просп. Metallurgov, д. 7

Размещение информационных конструкций на фасаде



№	Обозначение	Тип	Вид	Габариты, мм
1-3		Настенная вывеска основная	Объемные буквы и знаки без подложки	Высота до 500 мм
4-6		Панель-кронштейн	Стандартная, фигурная или объемная	Высота и ширина до 500 мм
7, 8		Информационная табличка	Табличка-режимник для одного арендатора	Высота до 600 мм, ширина до 420 мм

№	Обозначение	Тип	Вид	Габариты, мм
9-20		Временное оформление витрины	Акрилайты, оклейка, неон	Акрилайты до 50 % площади стеклопакета, оклейка и неон до 30 % площади стеклопакета, знаки до 400 мм
21		Адресный аншлаг	Нержавеющая сталь с эмалевой заливкой текста	В соответствии с дизайн-кодом
22		Место для мемориальной таблички		

Просп. Metallургов, д. 5

Проблемы существующей ситуации



1 Отделка козырька и входной группы инородными материалами

2 Козырек ненадлежащего вида

3 Вывеска ненадлежащего вида и типа

4 Реклама на баннере

5 Информационная табличка ненадлежащего вида и размещения

6 Сплошная оклейка светопрозрачного проема

7 Отделка цоколя и ступеней ненадлежащего вида

8 Ограждение ненадлежащего вида

Просп. Metallургов, д. 5

Колористический паспорт фасада



Элемент фасада	Колер
Стена	NCS S 0510-Y60R
Стена первого этажа	NCS S 3030-Y70R
Архитектурные детали	NCS S 0300-N (RAL 9010)
Цоколь	NCS S 6010-R10B
Оконные и дверные переплеты	RAL 9003
Фриз козырька	RAL 9018
Опоры козырька входной группы	RAL 7015
Козырьки	Прозрачный
Кровля	RAL 8017

Цветовое решение для водосточных труб необходимо подбирать в цвет основной части фасада или выбирать металлические оцинкованные трубы.

Для козырьков необходимо использовать металлический каркас с окраской в серый и светопрозрачное покрытие.

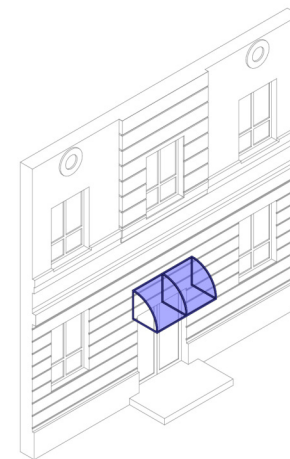

Допустимый тип козырька для входных групп в рамках здания

Просп. Metallургов, д. 5

Размещение информационных конструкций на фасаде



№	Обозначение	Тип	Вид	Габариты, мм
1-7		Настенная вывеска основная	Объемные буквы и знаки без подложки	Высота до 500 мм и до 70 % высоты фриза
8-13		Панель-кронштейн	Стандартная, фигурная или объемная	Высота и ширина до 500 мм

№	Обозначение	Тип	Вид	Габариты, мм
14-18		Информационная табличка	Табличка-режимник для одного арендатора	Высота до 600 мм, ширина до 420 мм
19-20		Адресный аншлаг	Нержавеющая сталь с эмалевой заливкой текста	В соответствии с дизайн-кодом
21		Место для мемориальной таблички		

Просп. Metallургов, д. 3

Проблемы существующей ситуации



- 1 Козырек ненадлежащего вида
- 2 Вывеска ненадлежащего вида и типа
- 3 Реклама на баннере

- 4 Сплошная оклейка светопрозрачного проема
- 5 Отделка ступеней ненадлежащего вида
- 6 Ограждение ненадлежащего вида
- 7 Колористическое решение, не соответствующее архитектурному замыслу

Просп. Metallургов, д. 3

Колористический паспорт фасада



Элемент фасада	Колер
Стена	NCS S 1030-Y10R
Стена первого этажа	NCS S 3030-Y60R
Архитектурные детали	NCS S 0300-N (RAL 9010)
Цоколь	Бутовая кладка
Оконные и дверные переплеты	RAL 9003
Конструкция козырька	RAL 7015
Козырьки	Прозрачный
Кровля	RAL 8017

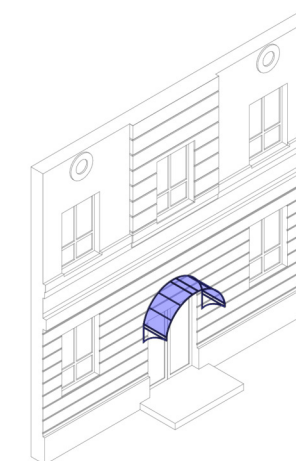

Допустимый тип козырька для входных групп в рамках здания

Цветовое решение для водосточных труб необходимо подбирать в цвет основной части фасада или выбирать металлические оцинкованные трубы.

Для козырьков необходимо использовать металлический каркас с окраской в серый и светопрозрачное покрытие.

Просп. Metallургов, д. 3

Размещение информационных конструкций на фасаде



№	Обозначение	Тип	Вид	Габариты, мм
1-3		Настенная вывеска основная	Объемные буквы и знаки без подложки	Высота до 500 мм
4-6		Панель-кронштейн	Стандартная, фигурная или объемная	Высота и ширина до 500 мм
7, 8		Информационная табличка	Табличка-режимник для одного арендатора	Высота до 600 мм, ширина до 420 мм

№	Обозначение	Тип	Вид	Габариты, мм
9-12		Временное оформление витрины	Акрилайты, оклейка, неон	Акрилайты до 50 % площади стеклопакета, оклейка и неон до 30 % площади стеклопакета, знаки до 400 мм
13		Адресный аншлаг	Нержавеющая сталь с эмалевой заливкой текста	В соответствии с дизайн-кодом
14		Место для мемориальной таблички		

Просп. Metallургов, д. 1

Проблемы существующей ситуации

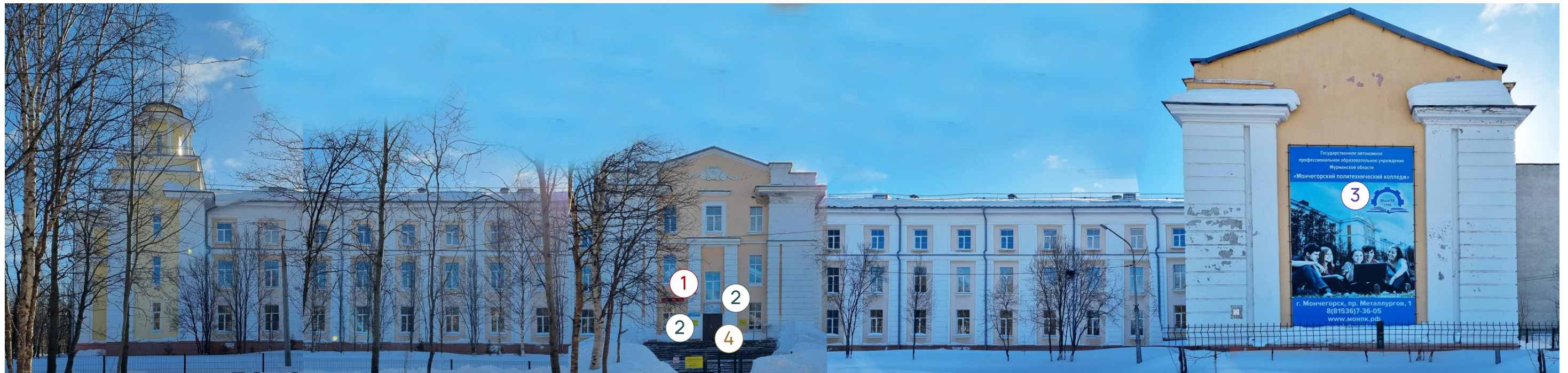

1 Вывеска ненадлежащего вида и типа (бегущая строка)

3 Реклама на баннере

2 Информационная табличка ненадлежащего вида и размещения

4 Глухая металлическая дверь

Просп. Metallургов, д. 1

Колористический паспорт фасада



Элемент фасада	Колер
Стена	NCS S 0550-Y10R
Архитектурные детали	NCS S 0300-N (RAL 9010)
Цоколь	NCS S 7010-R30B
Оконные переплеты	RAL 9003
Дверные переплеты	RAL 8002
Кровля	RAL 030 40 20

Цветовое решение для водосточных труб необходимо подбирать в цвет основной части фасада или выбирать металлические оцинкованные трубы.

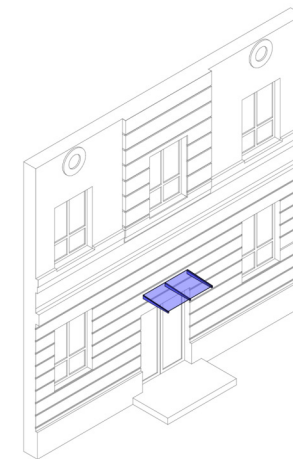

Допустимый тип козырька для входных групп в рамках здания

Просп. Metallургов, д. 1

Размещение информационных конструкций на фасаде



№	Обозначение	Тип	Вид	Габариты, мм
1		Настенная вывеска основная	Объемные буквы и знаки без подложки	Высота до 500 мм
2		Информационная табличка	Учрежденческая табличка	Высота до 600 мм, ширина до 420 мм
3		Адресный аншлаг	Нержавеющая сталь с эмалевой заливкой текста	В соответствии с дизайн-кодом
4		Место для мемориальной таблички		